



ZURICH VIDA COMPAÑÍA DE SEGUROS, S.A.
INFORME DE NOTAS DE REVELACION A LOS ESTADOS FINANCIEROS
EJERCICIO 2007

SEGUNDO APARTADO

NOTAS DE REVELACION DE INFORMACION ADICIONAL A LOS ESTADOS FINANCIEROS

Disposición III	Operaciones y Ramos Autorizados	Operaciones y Ramos
Disposición IV	Políticas de Administración y Gob Corporativo	Políticas de Administración
Disposición V	Información Estadística y Desempeño Técnico	Información de Estadísticas
Disposición VI	Información Estadística y Desempeño Técnico	Suficiencia de Prima
Disposición VII	Inversiones	Portafolio de Inversiones
Disposición VIII	Inversiones	Inversiones Superiores 5% Portafolio
Disposición XII	Deudores	Deudor por Prima
Disposición XIII	Deudores	Otros Deudores
Disposición XIV	Reservas Técnicas	Reservas de Riesgos en Curso
Disposición XV	Reservas Técnicas	Saldo de Reservas Técnicas especiales
Disposición XVI	Reservas Técnicas	Triángulo de Desarrollo de Siniestros
Disposición XX	Reaseguro y Reaseguro Financiero	Transfererir y Mitigar Riesgos de Seguros
Disposición XXI	Reaseguro y Reaseguro Financiero	Contratos de Reaseguro
Disposición XXII	Reaseguro y Reaseguro Financiero	Cuentas por Pagar y Cobrar de Reaseguradores
Disposición XXIV	Margen de Solvencia	Requerimiento de Capital
Disposición XXV	Cobertura de Requerimientos Estatutorios	Requerimientos de Reservas Técnicas
Disposición XXVII	Administración de Riesgos	Riesgos derivados de las Obligaciones Contraídas
Disposición XXVIII	Administración de Riesgos	Medición y Administración de Riesgos
Disposición XXIX	Administración de Riesgos	Cúmulos de Riesgos Técnicos
Disposición XXXIII	Otras Notas de Revelación	Audidores Externos
Disposición XXXV	Otras Notas de Revelación	Metodología de Otro tipo de Publicación

**OPERACIONES Y RAMOS AUTORIZADOS
DISPOSICION TERCERA**



Zurich Vida Compañía de Seguros, S.A. esta facultada para operar en las operaciones de vida y accidentes y enfermedades en los ramos siguientes:

- Vida Individual
- Vida Grupo
- Vida Colectivo
- Accidentes personales
- Gastos médicos

**POLITICAS DE ADMINISTRACION Y GOBIERNO CORPORATIVO
ZURICH VIDA COMPAÑÍA DE SEGUROS, S.A.**

**Disposición cuarta
Fracción I
(Anexo 1)**

Zurich Vida Compañía de Seguros



ANEXO 1

Fecha del ejercicio 2007	Capital Inicial 2006	Capital suscrito	Capital no suscrito	Capital Pagado
Inicial	189,588			189,588
Aumentos				
Disminuciones				
Final				189,588

Dividendos: No hubo decreto ni pago de dividendos en el ejercicio.

**Disposición cuarta
Fracción II**

Estructura Legal: Zurich Vida Compañía de Seguros, S.A. es compañía filial de Zurich Finance Gellshaft A.G; compañía con base en Zurich, Suiza quién posee el 99.99% del capital social de la Sociedad. Esta Compañía realiza las actividades de Aseguramiento y Reaseguro.

**Disposición cuarta
Fracción III**

POLITICAS DE ADMINISTRACION Y GOBIERNO CORPORATIVO



La Institución cuenta, como lo establece la normatividad aplicable, con consejeros Independientes, Contralor normativo y Comités de carácter consultivo.

La institución ha cumplido con las disposiciones contenidas en el artículo 29 Bis-1 de la Ley General de Instituciones y Sociedades Mutualistas de Seguros de la siguiente manera:

El Consejo de Administración ha cumplido con las obligaciones indelegables establecidas en la Ley, como es la aprobación trimestral de los estados financieros de la compañía, así como, la aprobación de los informes de los comités de reaseguro y administración integral de riesgos.

Por otra parte, en la sesión del Consejo de Administración del 11 de julio del 2002 se efectuó el nombramiento de la Contralora Normativa de la Institución, quien reporta directamente al Consejo de Administración, presentando en cada sesión un informe por escrito debidamente firmado, mismo que lee y explica a los integrantes del Consejo.

Así mismo, la Contralora Normativa es convocada a las sesiones tanto del Consejo de Administración como a las de los diferentes comités, participando con voz pero sin voto.

Por otra parte, la Contralora Normativa goza de total independencia en el desarrollo de sus funciones, así como del total respaldo por parte de la Institución y en especial, del Consejo de Administración, para el desempeño de las mismas.

**Disposición cuarta
Fracción IV
CONSEJO DE ADMINISTRACION:**

Sr. John S. Donelly	Consejero Propietario
Sr. Carlos Enciso Plowes	Consejero Suplente
Sr. Gabriel Monterrubio Guasque	Consejero Propietario
Sr. Gabriel Monterrubio Ortega	Consejero Suplente
Sr. Rolf Gafner Thonney	Consejero Propietario
Sr. José Antonio Borrajo Venegas	Consejero Suplente
Sr. Gonzalo Robles Mac Aechen	Consejero Propietario
Sr. Eduardo Pizarro Suárez	Consejero Suplente.
Sr. Ernst Von Mecklenburg	Consejero Propietario
Sr. Peter Porto Hugues	Consejero Suplente
Sr. Guillermo Escudero Robles	Consejero Propietario
Sr. Marco Antonio Nájera Martínez	Consejero Suplente
Sr. José Carral Escalente	Consejero Independiente
Sr. Alonso Carral Cuevas	Consejero Suplente

CONSEJO DE ADMINISTRACION

Sr. Roberto Arena Reyes Retana	Consejero Independiente
Sr. Fernando Camarena Cardona	Consejero suplente
Sr. Alfredo Miguel Bolio y Lope	Comisario Propietario
Sr. Eduardo González Dávila Garay	Comisario Suplente

COMITES ART. 29 BIS

COMITÉ	NOMBRE	CARGO
INVERSIONES	Rolf Gafner Thonney	Presidente
	Carlos Enciso Plowes	Vice Presidente
	Alejandro Banda Rueda	Secretario
	Juan Carlos Rendón Uribe	Miembro
	Alfredo Gallegos Mena	Miembro
	Silvia M. González Gallegos	Invitada
RIESGOS	Rolf Gafner Thonney	Presidente
	Carlos Enciso Plowes	Vice Presidente
	Alejandro Banda Rueda	Secretario
	Juan Carlos Rendón Uribe	Miembro
	Alfredo Gallegos Mena	Miembro
	Miguel Alberto Aguilera V	Miembro
	Leónidas A. Banda Rueda	Secretario
	Gabriela B. López Rivas	Rep.Auditoría
Silvia M. González Gallegos	Contralor Normativo	
COMUNICACION Y CONTROL	Carlos Enciso Plowes	Presidente
	Alejandro Banda Rueda	Secretario
	Alberto Islas Hernández	Oficial Cump.
	Gabriela B. López Rivas	Auditoría
	Omar B. Viveros Cano	Miembro
	Sergio A. López Meyer	Suplente
	Silvia M. González Gallegos	Contralor N.
	Juan Carlos Rendón Uribe	Suplente
	Maria A. Pérez Gallo	Suplente
	Hugo García González	Suplente
COMITÉ DE REASEGURO	Rolf Gafner Thonney	Presidente
	Carlos Enciso Plowes	Suplente
	Edgardo Chávez Ortega	Miembro
	Franciso Irena Moráles	Suplente
	Marco A. Rosas Salazar	Miembro
	Emmanuel Hernandez A	Suplente
	Omar B. Viveros Cano	Miembro
	Sergio A. López Meyer	Suplente
	Alberto Islas Hernández	Miembro
	Hugo García González	Suplente
	Silvia M. González Gallegos	Contralor N

Perfil Profesional y Experiencia Laboral

John S. Donelly

Master of Arts in Intenational Management.
Presidente del Consejo

Carlos Enciso Plowes

Contador Público.
Director de Administración y Finanzas

Gabriel Monterrubio Guasque.

Ingeniero
Amplia carrera en Seguros

Gabriel Monterrubio Ortega

Agente
Amplia trayectoria en Seguros

Rolf Gafner Thonney

Carrera Comercial
Director General de la Sociedad.

José Antonio Borrajo

Contador Público
Director Mercado Masivos

Gonzalo Robles Mac Eachen

Abogado
Socio de firma lega

Eduardo Pizarro Suárez

Abogado
Abogado en firma legal

Ernst Von Mecklenburg

Amplia experiencia en Seguros
Socio en firma comercial.

**Disposición cuarta
Fracción V**

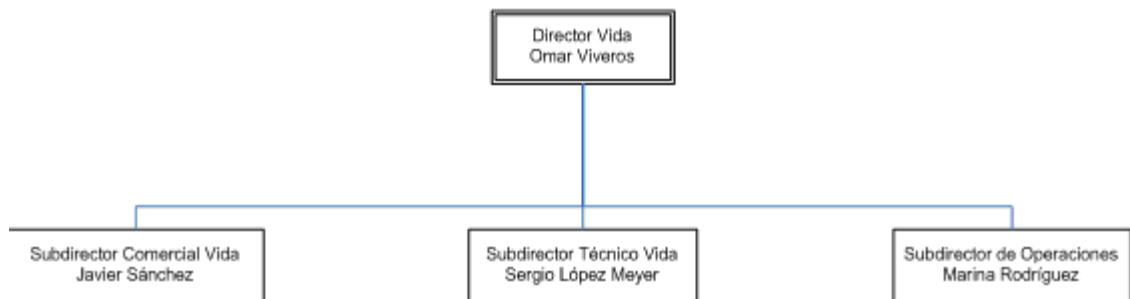

**Disposición cuarta
Fracción VI**

El monto total de las compensaciones y prestaciones del ejercicio 2007 pagadas a las personas que integran el consejo de administración o directivo y sus principales funcionarios, ascendió a \$ 24,480

**Disposición cuarta
Fracción VII**

Las compensaciones a que hace referencia la fracción VI son, Sueldos, Primas de Antigüedad, Bonos, Prima Vacacional y Aguinaldo. Respecto a los bonos estos se otorgan por el cumplimiento de objetivos que fueron planteados a principio de año y bajo las políticas establecidas por la casa Matriz.

**Disposición cuarta
Fracción VIII**

No se tienen alianzas estratégicas.

**INFORMACION ESTADISTICA Y DESEMPEÑO TECNICO
ZURICH VIDA COMPAÑÍA DE SEGUROS, S.A.**

**Disposición quinta
Fracción I**

ANEXO II			
	Número de Pólizas	Certificados / Incisos / Asegurados	Prima Emitida
Vida			
2003	6,657	426,722	392,211
2004	5,459	489,611	336,473
2005	5,267	888,355	448,141
2006	4,857	750,275	485,580
2007	4,078	552,279	467,670
Vida Individual			
2003	5,807	5,807	64,097
2004	4,749	4,749	53,061
2005	4,554	4,554	48,352
2006	4,111	4,111	43,638
2007	3,548	3,567	41,686
Vida Grupo y Colectivo			
2003	850	420,915	328,115
2004	710	484,862	283,411
2005	713	883,801	399,789
2006	746	746,164	441,942
2007	530	548,712	425,984
Accidentes y Enfermedades			
2003	420	50,718	149,238
2004	260	58,808	86,482
2005	203	211,384	59,108
2006	226	208,828	176,887
2007	258	204,839	277,730
Accidentes Personales			
2003	174	20,850	2,836
2004	121	42,350	3,648
2005	90	197,122	9,750
2006	96	183,050	12,217
2007	90	170,898	7,473
Gastos Médicos			
2003	246	29,868	146,402
2004	139	16,458	82,834
2005	113	14,262	49,357
2006	130	25,778	164,670
2007	168	33,941	270,257

**Disposición quinta
Fracción II**

ANEXO III					
Costo Promedio de Siniestralidad (Severidad)					
Operación y ramo	2007	2006	2005	2004	2003
Vida	134,064	112,130	179,163	211,926	140,693
Vida Individual	797,896	1,163,515	878,446	1,298,903	1,043,880
Vida Grupo y Colectivo	129,167	106,659	171,321	199,448	134,991
Accidentes y Enfermedades	29,851	29,552	21,932	20,506	22,702
Accidentes Personales	3,161	5,291	7,002	4,285	3,710
Gastos Médicos	36,953	33,632	22,948	21,293	23,322

Nota 1: El monto de siniestralidad incluye rescates, vencimientos, dividendos y gastos de ajuste

Nota 2: No se considera en el cálculo del monto de siniestro la reserva de siniestros ocurridos no reportados, ya que para ello se especifica su comportamiento en el anexo número XIII

**Disposición quinta
Fracción III**

ANEXO IV					
Frecuencia de Siniestros (%)					
Operación y ramo	2007	2006	2005	2004	2003
Vida	0.3462%	0.3090%	0.1218%	0.1620%	0.3735%
Vida Individual	0.3925%	0.2919%	0.2635%	0.1895%	0.1722%
Vida Grupo y Colectivo	0.3459%	0.3090%	0.1211%	0.1617%	0.3763%
Accidentes y Enfermedades	2.7968%	1.5300%	0.8837%	5.8444%	8.5374%
Accidentes Personales	0.7045%	0.2513%	0.0604%	0.3754%	0.6571%
Gastos Médicos	13.3320%	10.6098%	12.2634%	19.9174%	14.0384%

**Disposición Sexta
Fracción I**

ZURICH VIDA COMPAÑÍA DE SEGUROS



ANEXO V

ZURICH

Índice de Costo Medio de Siniestralidad *			
Operación y ramo	2007	2006	2005
Vida	64.50%	58.52%	50.02%
Vida Individual	62.65%	17.79%	52.91%
Vida Grupo y Colectivo	64.59%	60.50%	49.85%
Accidentes y Enfermedades	81.61%	69.78%	53.84%
Accidentes Personales	45.18%	22.51%	13.16%
Gastos Médicos	83.81%	75.10%	70.25%
Operación Total	69.44%	60.84%	50.22%

* Índice de Costo Medio de Siniestralidad expresa el cociente del costo de siniestralidad retenida y la prima devengada retenida. (Para integrar o agrupar los rubros contables, referirse a la Circular S-18.3 vigente)

**Disposición Sexta
Fracción II**

ZURICH VIDA COMPAÑÍA DE SEGUROS



ANEXO VI

ZURICH

Índice de Costo Medio de Adquisición *			
Operación y ramo	2007	2006	2005
Vida	28.15%	32.84%	35.19%
Vida Individual	32.25%	36.16%	45.24%
Vida Grupo y Colectivo	27.81%	32.68%	34.62%
Accidentes y Enfermedades	24.40%	30.85%	72.49%
Accidentes Personales	20.79%	14.81%	43.17%
Gastos Médicos	24.62%	32.65%	84.32%
Operación Total	27.07%	32.43%	37.20%

* Índice de Costo Medio de Siniestralidad expresa el cociente del costo de siniestralidad retenida y la prima devengada retenida. (Para integrar o agrupar los rubros contables, referirse a la Circular S-18.3 vigente)

**Disposición Sexta
Fracción III**

ZURICH VIDA COMPAÑÍA DE SEGUROS



ANEXO VII

ZURICH

Índice de Costo Medio de Operación *			
Operación y ramo	2007	2006	2005
Vida	0.97%	0.45%	0.85%
Vida Individual	1.67%	-0.64%	0.35%
Vida Grupo y Colectivo	0.90%	0.55%	0.91%
Accidentes y Enfermedades	10.68%	21.56%	36.52%
Accidentes Personales	42.56%	42.35%	65.95%
Gastos Médicos	9.79%	19.88%	31.82%
Operación Total	4.58%	5.73%	5.71%

*El Índice de Costo Medio de Operación expresa el cociente de los gastos de operación netos y la prima directa. (Para integrar o agrupar los rubros contables, referirse a la Circular S-18.3 vigente.)

**Disposición Sexta
Fracción IV**

ZURICH VIDA COMPAÑÍA DE SEGUROS



ANEXO VIII

ZURICH

Índice Combinado			
Operación y ramo	2007	2006	2005
Vida	93.63%	91.81%	86.06%
Vida Individual	99.57%	53.31%	98.50%
Vida Grupo y Colectivo	93.30%	93.73%	85.39%
Accidentes y Enfermedades	116.68%	122.20%	162.85%
Accidentes Personales	108.53%	79.67%	122.28%
Gastos Médicos	118.22%	127.64%	186.40%
Operación Total	101.10%	99.01%	93.13%

* El Índice Combinado expresa la suma de los índices de Costo Medios de Siniestralidad, Adquisición y Operación

Disposición Séptima

ANEXO IX

Préstamos						
Préstamos	Tipo de préstamos	Fecha en que se otorgó el préstamo	Monto original del préstamo	Saldo Insoluto ejercicio actual	% Participación con relación al total	Saldo Insoluto ejercicio anterior
Préstamo cuyo saldo insoluto represente más del 20% de dicho rubro		No hay				
Otros Préstamos		No hay				

*Hipotecario, prendario, quirografario, con garantía fiduciaria.

Disposición Séptima

ANEXO IX

Inmuebles						
Inmuebles	Tipo de Inmueble 1/	Uso del Inmueble 2/	Valor de adquisición	Valor reexpresado de ejercicio actual	% Participación con relación al total	Valor reexpresado de ejercicio anterior
Inmueble cuyo valor represente más del 20% de dicho rubro	Urbano	Propio	14,501	25,277	84.13%	24,292
Otros Inmuebles	Urbano	Otros	2,000	4,769	15.87%	4,583

1/ Urbano, otros

2/ Propio, arrendado, otros

Disposición Octava

ZURICH VIDA CIA DE SEGUROS

ANEXO X



ZURICH

Inversiones que representan el 5% o mas del portafolio total de inversiones						
				A	B	A/Total **
Nombre completo del emisor	Nombre completo del tipo de valor	Fecha de Adquisición	Fecha de Vencimiento	Costo de Adquisición*	Valor de Cotización*	%
Secretaría de Hacienda y Crédito Público	BONOS, BONO M	30/05/2007	17/12/2015	51,520	49,600	7.58%
Banco Nacional de Obras y Servicios Públicos	BANOBRA F	29/11/2007	14/11/2025	48,925	48,272	7.38%
Secretaría de Hacienda y Crédito Público	BONOS, BONO M	31/05/2006	13/12/2019	42,499	44,975	6.87%
Secretaría de Hacienda y Crédito Público	BONOS, BONO M	16/05/2007	18/12/2014	43,441	42,260	6.46%
Instituto de Protección al Ahorro Bancario	BPAS IP	31/10/2007	16/04/2009	46,776	46,779	7.15%
Secretaría de Hacienda y Crédito Público	UMS08F	22/01/2007	08/10/2008	65,600	65,600	10.03%
Total Portafolio**						654,199

* En moneda nacional

** Monto total de las inversiones de la institución

ANEXO X

Inversiones con partes relacionadas con las que existe vínculo patrimoniales o de responsabilidad				A	B	A/Total **
Nombre completo del emisor	Nombre completo del tipo de valor	Fecha de Adquisición	Fecha de Vencimiento	Costo Historico*	Valor de Mercado*	%
	NO HAY					
Total Portafolio**						

* En moneda nacional

** Monto total de las inversiones de la institución

**DEUDORES
ZURICH VIDA COMPAÑÍA DE SEGUROS, S.A.**

**Disposición Décima
Segunda**

Zurich Vida Compañía de Seguros



ANEXO XI

Deudor por Prima									
Operación / Ramo	Monto*			% del Activo			Monto* (Mayor a 30 días)		
	Moneda Nacional	Moneda Extranjera	Moneda Indizada	Moneda Nacional	Moneda Extranjera	Moneda Indizada	Moneda Nacional	Moneda Extranjera	Moneda Indizada
Accidentes y Enfermedades	61,366,155								
Vida	30,549,455	163,686							
Pensiones									
Daños									
Responsabilidad Civil									
Marítimo y Transporte									
Incendio									
Terremoto y otros riesgos catastróficos									
Agrícola									
Automóviles									
Crédito									
Diversos									
Total	91,915,610	163,686							

* Los montos a reflejar corresponden a los saldos que reflejan las cuentas del rubro Deudores por primas

**Disposición Décima
Tercera**

La institución no tiene otros deudores cuyo monto sea superior al 5% de su activo total.

**RESERVAS TECNICAS
ZURICH VIDA COMPAÑÍA DE SEGUROS, S.A.**

**Disposición Décima
Cuarta**

ANEXO XII

Índice de Suficiencia de las Reservas de Riesgo en Curso

Análisis por Operación y Ramo	%				
	2007	2006	2005	2004	2003
Accidentes y Enfermedades					
Accidentes Personales	9.43%	15.80%	21.34%	41.16%	
*Gastos Médicos	79.93%	51.23%	86.41%	137.68%	
Salud					
Vida con temporalidad menor o igual a un año	21.97%	50.26%	40.68%	83.76%	
Vida con temporalidad superior a un año	105.22%	110.84%	112.19%	112.02%	
Pensiones de la Seguridad Social					

* En el ejercicio del año 2004 se utilizó el factor de suficiencia que la Comisión Nacional de Seguros y Fianzas asignó a la Compañía. Los índices de suficiencia para los ejercicios 2005 y 2006 corresponden al obtenido mediante la aplicación de la nota técnica registrada y autorizada por la Comisión Nacional de Seguros y Fianzas.

**Disposición Décima
Quinta**

La institución no cuenta con reservas técnicas especiales.

**Disposición Décima
Sexta**

**REASEGURO Y REASEGURO FINANCIERO
ZURICH VIDA COMPAÑÍA DE SEGUROS, S.A.**

Disposición Vigésima

- Las instituciones deberán proporcionar información respecto a los objetivos, políticas y prácticas adoptadas por su consejo de administración para retener, transferir y mitigar los riesgos de seguros asumidos. En esta revelación deberán dar a conocer la siguiente información.

I. Resumen de los objetivos, políticas y prácticas adoptadas por el consejo de administración en materia de reaseguro, explicando, para las distintas operaciones y ramos, la determinación de su retención técnica y las características generales de las coberturas que emplea (contratos proporcionales y no proporcionales, automáticos y facultativos)

Objetivos Generales.

Proteger mediante el Reaseguro el patrimonio de nuestros accionistas y asegurados

Específicos:

- Introducción de nuevos productos
- Mayor capacidad de Suscripción -reaseguro
- Incremento de cartera de clientes
- Realizar operaciones de retrocesión
- Diversificación y dispersión técnica de riesgos

Las prácticas y políticas adoptadas son a través de contratos de reaseguro proporcional, no proporcional y facultativos correspondientes a cada operación y/o ramo, expresamente autorizados a la Compañía

- Vida
- Accidentes y Enfermedades
 - Accidentes Personales
 - Gastos Médicos

Ya se ha puesto en marcha el Comité de Reaseguro de acuerdo a los lineamientos de la Circular S-9.8

La retención técnica en cada ramo esta limitada a la retención legal definida por la compañía y el año en curso

II. cualquier mecanismo empleado para reducir los riesgos derivados de las operaciones de reaseguro.

- Las operaciones de reaseguro sólo se podrán celebrar con reaseguradores y/o intermediarios autorizados a operar en el país por la Secretaría de Hacienda y Crédito Público e inscritas en el Registro General de Reaseguradoras Extranjeras, asegurando de esta forma la integridad de la operación.
- Todas las operaciones de reaseguro están apegadas a las reglas emitidas por la CNSF, garantizando la seguridad de la operación.

Zurich Vida Compañía de Seguros

ANEXO XIV



Número	Nombre de reasegurador	Registro en el RGRE*	Calificación de Fortaleza Financiera	% cedido del total **	% de colocaciones no proporcionales del total***
1	HANNOVER RUECKVERSICHERUNGS-AKTIENGESELLSCHAFT	RGRE-043-85-299927	AA-	-0.0616%	33.52%
2	MUENCHENER RUECKVERSICHERUNGS-GESELLSCHAFT	RGRE-002-85-166641	AA-	0.2892%	0.00%
3	ZURICH INSURANCE COMPANY	RGRE-170-85-300150	A	0.0052%	0.00%
4	MAPFRE RE, COMPAÑIA DE REASEGUROS, S.A.	RGRE-294-87-303690	AA	15.1044%	60.28%
5	REASEGURADORA PATRIA, S.A.	RPA530226KK1		0.6654%	6.20%
6	RGA REINSURANCE COMPANY	RGRE-376-94-316539	A+	0.5324%	0.00%
7	SWISS RE FRANKONA RÜCK	RGRE-040-85-300027	AA-	0.0473%	0.00%
8	SWISS REINSURANCE COMPANY	RGRE-003-85-221352	A+	0.0358%	0.00%
Total				16.6181%	100.00%

* Registro General de Reaseguradoras Extranjeras

** Porcentaje de prima cedida total respecto de la prima emitida total.

*** Porcentaje del costo pagado por contratos de reaseguro no proporcional respecto del costo pagado por contratos de reaseguro no proporcional total

[Para integrar o agrupar los rubros contables, referirse a la Circular S-18.3 vigente]

Incluye instituciones mexicanas y extranjeras

Zurich Vida Compañía de Seguros



ANEXO XV

	Monto
Prima Cedida más Costo de Reaseguro No Proporcional Total	124,953,321.53
Prima Cedida más Costo Pagado No Proporcional colocado en directo	120,273,952.97
Prima Cedida más Costo Pagado No Proporcional colocado con intermediario	4,679,368.56

Número	Nombre de Intermediario de Reaseguro	% Participación*
1	REASINTER INTERMEDIARIO DE REASEGURO SA DE CV	2.0893%
2	WILLIS MEXICO INTERMEDIARIO DE REASEGURO SA DE CV	97.9107%
	Total	100.0000%

* Porcentaje de cesión por intermediarios respecto del total de la prima cedida

[Para integrar o agrupar los rubros contables, referirse a la Circular S-18.3 vigente]

Disposición Vigésima Primera

No existen en la Institución contratos de reaseguro que pudieran bajo ciertas circunstancias o supuestos, reducir, limitar, mitigar o afectar de alguna manera cualquier pérdida real o potencial para las partes bajo el contrato de reaseguro.

Así mismo, no existen contratos de reaseguro, verbales o escritos que no hubieren sido reportados a la autoridad.

Se cuenta con la documentación que formaliza cada una de las operaciones de reaseguro celebradas, así como de la documentación que soporta y acredita fehacientemente su correcta y oportuna colocación y la aplicación de los términos y condiciones pactadas, todo lo anterior de conformidad con las disposiciones legales y administrativas aplicables.

Disposición Vigésima Segunda

Zurich Vida Compañía de Seguros

ANEXO XVI



Antigüedad	Nombre del reasegurador	Saldo de cuentas por cobrar*	% Saldo / Total	Saldo de cuentas por pagar*	% Saldo / Total
Menor a 1 año	AXA RE	2,325,404.23	19.9081%		0.0000%
	CONVERIUM	1,251,664.89	10.7157%		0.0000%
	GE FRANKONA	3,543,070.43	30.3327%		0.0000%
	HANNOVER	2,046,188.76	17.5177%		0.0000%
	MAPFRE RE		0.0000%	20,245,564.34	83.5427%
	MUNCHENER		0.0000%	2,300,976.07	9.4949%
	REASEGURADORA PATRIA		0.0000%	206,386.84	0.8516%
	REASINTER	4,624.37	0.0396%		0.0000%
	RGA		0.0000%	1,256,458.62	5.1847%
	SWISS RE		0.0000%	189,729.06	0.7829%
	WILLIS INTERMEDIARIO REASEGURO	2,509,730.15	21.4862%		0.0000%
	ZURICH INC.		0.0000%	34,671.34	0.1431%
Total		11,680,682.83	100.0000%	24,233,786.26	100.0000%

*Para integrar o agrupar los rubros contables, referirse a la Circular S-18.3 vigentes

**MARGEN DE SOLVENCIA
DISPOSICION VIGESIMA CUARTA
ZURICH VIDA COMPAÑÍA DE SEGUROS**



Zurich Vida Compañía de Seguros



ZURICH

ANEXO XVII

Suficiencia de Capital			
Concepto	Monto		
	2007	2006	2005
I. Suma Requerimiento Bruto de Solvencia	142,230	121,491	54,235
II. Suma Deducciones	0	0	0
III. Capital Mínimo de Garantía (CMG) = I-II	142,230	121,491	54,235
IV. Activos Computables al CMG	173,368	166,893	128,308
V. Margen de solvencia (Faltante en Cobertura) = IV -III	31,138	45,402	74,073

**MARGEN DE SOLVENCIA
DISPOSICION VIGESIMA QUINTA
ZURICH VIDA COMPAÑÍA DE SEGUROS**



Zurich Vida Compañía de Seguros



ZURICH

ANEXO XVIII

Cobertura de requerimiento estatutorios						
Requerimiento Estatutario	Índice de Cobertura			Sobrante (Faltante)		
	2007	2006	2005	2007	2006	75,859
Reservas técnicas 1	1.2048	1.2266	1.1919	119,659	106,411	74,074
Capital mínimo de garantía 2	1.2189	1.3737	2.3658	31,168	45,401	91,371
Capital mínimo pagado 3	5.2717	5.0362	3.9478	137,917	130,315	101,806

1 Inversiones que respaldan las reservas técnicas / reservas técnicas

2 Inversiones que respaldan el capital mínimo de garantía más el excedente de inversiones que respaldan las reservas técnicas/ requerimiento de capital mínimo de garantía.

3 Los recursos de capital de la institución computables de acuerdo a la regulación / Requerimiento de capital mínimo pagado para cada operación y/o ramo para los que esté autorizada la institución.

Nota: Los datos presentados en este cuadro pueden diferir con los datos a conocer por la Comisión nacional de Seguros y Fianzas, de manera posterior a la revisión que esa Comisión realiza de los mismos.

**ADMINISTRACION DE RIESGOS
ZURICH VIDA COMPAÑÍA DE SEGUROS, S.A.**

Disposición Vigésima Séptima

La filosofía y políticas de suscripción de la Institución incluyen:

- Conocer y entender nuestra exposición a los riesgos que suscribimos.
- Obtener información necesaria para entender el comportamiento de los riesgos a lo largo del tiempo.
- Procurar siempre la rentabilidad técnica de los negocios que se subscriben.
- Respetar los límites de aceptación de riesgos autorizados por nuestra Casa Matriz.
- Utilizar reaseguradores autorizados de acuerdo (RNRE) y aprobados por Casa Matriz.
- Suscribir riesgos aprobados por la autoridad local y Casa Matriz.

La Institución controla su portafolio de seguros siguiendo las políticas y normas establecidas en nuestro manual de administración de riesgos del grupo Zurich Financial Services. El monitoreo y control sobre las obligaciones contraídas se hace a través de los órganos de control que se incluye en los siguientes comités:

- Comité de Cumplimiento (Compliance)
- Comité de Suscripción de Riesgos
- Auditorías Internas
- Auditorías Externas que incluyen Auditorías Técnicas que establece la autoridad reguladora.

Los objetivos de nuestras políticas de suscripción de riesgos, están orientadas a buscar la estabilidad económica de nuestra empresa, para hacer frente a las responsabilidades adquiridas en cada una de las operaciones y ramos en que estamos facultados para operar.

Las técnicas empleadas para analizar y monitorear la mortalidad, supervivencia, morbilidad, severidad y frecuencia, la compañía utiliza técnicas que incluyen teorías y conceptos fundamentales de uso y aplicación común en la practica actuarial, que son generalmente aceptados y que se encuentran explicados y sustentados en análisis comparativos contra las diversas tablas de mortalidad, morbilidad y supervivencia utilizadas en el mercado y aprobadas por la autoridad reguladora.

De esta comparación la compañía determina los cálculos necesarios para alcanzar adecuados niveles de estabilidad técnica de la cartera que permitan hacer frente a las responsabilidades adquiridas en cada operación y ramo autorizado para operar.

El proceso de administración de siniestros se apega a los lineamientos establecidos en el manual de administración del Grupo Zurich Financial Services y que incluye para los seguros de Vida:

- Validación de vigencia de la póliza en vigor y de identificación del asegurado.
- Rechazos por escrito al asegurado.

- Creación de reservas de siniestros.
- Solicitar la documentación a presentar para permitir el dictamen.
- Revisión y calidad de siniestros.
- Procesos de documentación y pagos de siniestros.
- Auditoría

El proceso de administración de siniestros se apega a los lineamientos establecidos en el manual de administración del Grupo Zurich Financial Services y que incluye para los seguros de Gastos Médicos y Accidentes personales:

- Reembolso, pago directo y pago directo programado
- Validación de vigencia de pólizas y coberturas
- Pago bajo el método de reembolso descontando el deducible y coaseguro que aplique.
- En el caso de pago directo o programado se genera las cartas de autorización.
- Procesos de documentación y pagos de siniestros.
- Auditoría

La clasificación de riesgos y la tarificación se hacen a través del comité técnico de valuación de riesgo que incluye las siguientes áreas:

- Dirección de suscripción.
- Subdirección Actuarial.
- Subdirección de Reaseguro.
- Dirección Comercial.
- Dirección de Ingeniería de Riesgos.

Los valores documentos e instrumentos financieros que formen parte de la cartera y portafolio de inversión, se valúan utilizando precios actualizados para valuación proporcionados por especialistas en el calculo y suministro de precios para valorar carteras de valores denominados "proveedores de precios".

Contamos con un sistema de control presupuestal en el que mensualmente se monitorea el gasto erogado contra el presupuestado y de esta forma se reactiva y/o cancelan gastos, según la tendencia mostrada por la compañía en el periodo analizado.

Los gastos son controlados por su registro a centros de costos previamente definidos, para lo cual se estableció un sistema auxiliar que al amparo de una red de delegados presupuestales, se aprueban y/o rechazan gastos no presupuestados, o que ya excedieron el monto presupuestado.

Disposición Vigésima Octava

La Institución cuenta con un comité de riesgos cuyo objetivo es supervisar la administración de riesgos a que se encuentra expuesta la misma, así como vigilar que la ejecución de las

operaciones se ajuste a los límites, políticas y procedimientos para la administración de riesgos aprobados por el consejo. El Comité esta presidido por el Director General de la Institución.

La Institución cuenta con un manual de administración integral de riesgos que contiene los objetivos, políticas, procedimientos, límites de exposición al riesgo y metodología para identificar, medir y monitorear los riegos de mercado, crédito, liquidez, operativo y legal.

Disposición Vigésima Novena

La institución no presenta cúmulos, ya que se manejan sumas aseguradas.

**OTRAS NOTAS DE REVELACION
ZURICH VIDA COMPAÑÍA DE SEGUROS, S.A.
DISPOSICION TRIGESIMA TERCERA**

PriceWaterhouseCoopers es el auditor que dictaminó los Estados Financieros.
Ernst&Young es el auditor que dictaminó las reservas técnicas.

**Otras Notas de Revelación
Zurich Vida Compañía de Seguros
Disposición trigésima quinta**

No se publica