



ZURICH COMPAÑÍA DE SEGUROS, S.A.
INFORME DE NOTAS DE REVELACION A LOS ESTADOS FINANCIEROS
EJERCICIO 2008
SEGUNDO APARTADO

NOTAS DE REVELACION DE INFORMACION ADICIONAL A LOS ESTADOS FINANCIEROS

Disposición III	Operaciones y Ramos Autorizados	Operaciones y Ramos
Disposición IV	Políticas de Administración y Gob Corporativo	Políticas de Administración
Disposición V	Información Estadística y Desempeño Técnico	Información de Estadísticas
Disposición VI	Información Estadística y Desempeño Técnico	Suficiencia de Prima
Disposición VII	Inversiones	Portafolio de Inversiones
Disposición VIII	Inversiones	Inversiones Superiores 5% Portafolio
Disposición XII	Deudores	Deudor por Prima
Disposición XIII	Deudores	Otros Deudores
Disposición XIV	Reservas Técnicas	Reservas de Riesgos en Curso
Disposición XV	Reservas Técnicas	Saldo de Reservas Técnicas especiales
Disposición XVI	Reservas Técnicas	Triángulo de Desarrollo de Siniestros
Disposición XX	Reaseguro y Reaseguro Financiero	Transfererir y Mitigar Riesgos de Seguros
Disposición XXI	Reaseguro y Reaseguro Financiero	Contratos de Reaseguro
Disposición XXII	Reaseguro y Reaseguro Financiero	Cuentas por Pagar y Cobrar de Reaseguradores
Disposición XXIV	Margen de Solvencia	Requerimiento de Capital
Disposición XXV	Cobertura de Requerimientos Estatutarios	Requerimientos de Reservas Técnicas
Disposición XXVII	Administración de Riesgos	Riesgos derivados de las Obligaciones Contraídas
Disposición XXVIII	Administración de Riesgos	Medición y Administración de Riesgos
Disposición XXIX	Administración de Riesgos	Cúmulos de Riesgos Técnicos
Disposición XXXIII	Otras Notas de Revelación	Audidores Externos
Disposición XXXV	Otras Notas de Revelación	Metodología de Otro tipo de Publicación

**OPERACIONES Y RAMOS AUTORIZADOS
DISPOSICION TERCERA**



Zurich Compañía de Seguros, S.A. esta facultada para operar en la operación de daños en los ramos siguientes:

Responsabilidad civil y riesgos profesionales.

Marítimo y transportes.

Incendio

Terremoto y otros riesgos catastróficos.

Automóviles

Diversos.

**POLITICAS DE ADMINISTRACION Y GOBIERNO CORPORATIVO
ZURICH COMPAÑIA DE SEGUROS, S.A.**

**Disposición cuarta
Fracción I
(Anexo 1)**

Zurich Compañía de Seguros



ANEXO 1

Fecha del ejercicio 2008	Capital Inicial 2007	Capital suscrito	Capital no suscrito	Capital Pagado
Inicial	305,931			305,931
Aumentos				
Disminuciones				
Final				305,931

Dividendos: En el ejercicio 2008 no se decretaron ni se pagaron dividendos.

Disposición cuarta Fracción II

Estructura Legal: Zurich Compañía de Seguros, S.A. es compañía filial de Zurich Finance Gellshaft A.G; compañía con base en Zurich, Suiza quién posee el 99.88% del capital social de la Sociedad. Esta Compañía realiza las actividades de Aseguramiento y Reaseguro.

Disposición cuarta Fracción III

POLITICAS DE ADMINISTRACION Y GOBIERNO CORPORATIVO



La Institución cuenta, como lo establece la normatividad aplicable, con consejeros Independientes, Contralor normativo y Comités de carácter consultivo.

La institución ha cumplido con las disposiciones contenidas en el artículo 29 Bis-1 de la Ley General de Instituciones y Sociedades Mutualistas de Seguros de la siguiente manera:

El Consejo de Administración ha cumplido con las obligaciones indelegables establecidas en la Ley, como es la aprobación trimestral de los estados financieros de la compañía, así como, la aprobación de los informes de los comités de reaseguro y administración integral de riesgos.

Por otra parte, en la sesión del Consejo de Administración del 11 de julio del 2002 se efectuó el nombramiento de la Contralora Normativa de la Institución, quien reporta directamente al Consejo de Administración, presentando en cada sesión un informe por escrito debidamente firmado, mismo que lee y explica a los integrantes del Consejo.

Así mismo, la Contralora Normativa es convocada a las sesiones tanto del Consejo de Administración como a las de los diferentes comités, participando con voz pero sin voto.

Por otra parte, la Contralora Normativa goza de total independencia en el desarrollo de sus funciones, así como del total respaldo por parte de la Institución y en especial, del Consejo de Administración, para el desempeño de las mismas.

Disposición cuarta Fracción IV

CONSEJO DE ADMINISTRACION Y VIGILANCIA

Sr. John S. Donnelly Samper	Presidente
Sr. Juan Carlos Rendón Uribe	Suplente de Presidente
Sr. Gabriel Monterrubio Guasque	Vicepresidente
Sr. Gabriel Monterrubio Ortega	Suplente de Vicepresidente
Sr. Carlos Enciso Plowes	Secretario
Sr. José Antonio Borrajo Venegas	Suplente de Secretario
Sr. Gonzalo Robles Mac Eachen	Consejero Propietario
Sr. Eduardo Pizarro Suárez Villalobos	Consejero Suplente.

Sr. Ernst Von Mecklenburg	Consejero Propietario
Sr. Peter Guy Porto Hughes	Consejero Suplente
Sr. Guillermo Escudero Robles	Consejero Propietario
Sr. Marco Antonio Nájera Martínez	Consejero Suplente
Sr. José Carral Escalante	Consejero Independiente
Sr. Alonso Carral Cuevas	Suplente de Consejero Independiente
Sr. Roberto Arena Reyes Retana	Consejero Independiente
Sr. Fernando Camarena Cardona	Consejero suplente
Sr. Javier Flores Durón y Pontones	Comisario Propietario
Sr. Eduardo González Dávila Garay	Comisario Suplente

COMITES ART. 29 BIS		
COMITÉ	NOMBRE	CARGO
INVERSIONES	Juan Carlos Rendón Uribe	Presidente
	José Luis Rangel Delgado	Suplente
	Alfredo Gallegos Mena	Vicepresidente
	Hugo García González	Secretario
	Giovanni Rabadán Santos	Suplente
	Cristóbal Samperio Fosado	Miembro
	Ricardo Rivera Garduño	Suplente
	Silvia M. González Gallegos	Invitada
RIESGOS	Eduardo A. Mareovich Mesía	Presidente
	Juan Carlos Rendón Uribe	Vicepresidente
	Alfredo Gallegos Mena	Miembro
	Cristóbal Samperio Fosado	Miembro
	José Luis Rangel Delgado	Miembro
	Hugo García González	Miembro
	Alejandro Palafox Almazán	Invitado
	Silvia M. González Gallegos	Invitada
COMUNICACION Y CONTROL	Juan Carlos Rendón Uribe	Presidente
	José Luis Rangel Delgado	Suplente
	Giovanni Rabadán	Secretario
	Marina Rodríguez Sánchez	Suplente
	Hugo García González	Of. De Cumpl.
	María Alejandra Pérez Gallo	Suplente
	Omar Viveros Cano	Miembro
	Sergio López Meyer	Suplente
	Luis Arturo Juárez Morales	Aud. Interno
	Silvia M. González Gallegos	Contralor N.
COMITÉ DE REASEGURO	Eduardo A. Mareovich Mesía	Presidente
	Eduardo Gutiérrez Helusky	Suplente
	José Edgardo Chávez Ortega	Secretario
	José María Padilla Guzmán	Suplente

Omar Viveros Cano	Miembro
Sergio López Meyer	Suplente
Gabriela Lambarri Vázquez	Miembro
Emmanuel Hernández Araujo	Suplente
Salvador Gómez Rosales	Suplente
Hugo García González	Miembro
María Alejandra Pérez Gallo	Suplente
Silvia M. González Gallegos	Invitada

PERFIL PROFESIONAL Y EXPERIENCIA LABORAL DEL CONSEJO

1. JOHN S. DONNELLY.- Master of Arts in International Management, Presidente del Consejo de Administración de la Sociedad.
2. JUAN CARLOS RENDÓN.- Lic. En Administración de Empresas, Director de Administración y Finanzas de la Sociedad.
3. GABRIEL MONTERRUBIO GUASQUE.- Ingeniero, amplia trayectoria en seguros.
4. GABRIEL MONTERRUBIO ORTEGA.- Agente, amplia trayectoria en seguros.
5. CARLOS ENCISO PLOWES.- Contador Público, amplia experiencia en seguros.
6. JOSÉ ANTONIO BORRAJO VENEGAS.- Contador Público, Director Comercial Autos de la Sociedad.
7. GONZALO ROBLES MAC EACHEN.- Abogado, Socio de firma legal.
8. EDUARDO PIZARRO SUAREZ VILLALOBOS.- Abogado; abogado en firma legal.
9. ERNST VON MECKLENBURG.- Amplia experiencia en Seguros, socio en firma comercial.
10. PETER PORTO HUGUES.- Master in International Management, Director de Incendio, Ramos Técnicos y Diversos.
11. GUILLERMO ESCUDERO ROBLES.- Empresario, amplia experiencia en seguros.
12. MARCO ANTONIO NAJERA MARTINEZ.- Abogado, abogado en firma legal.
13. JOSE CARRAL ESCALANTE.- Abogado, socio en firma legal.
14. ALONSO CARRAL CUEVAS.- Contador Público, Director de Sociedad de tecnología.
15. ROBERTO ARENA REYES RETANA.- Abogado, socio en firma legal.
16. FERNANDO CAMARENA CARDONA.- Abogado, abogado en firma legal.
17. JAVIER FLORES DURÓN Y PONTONES.- Contador, socio en firma contable.
18. EDUARDO GONZALEZ DAVILA Y GARAY.- Contador, socio en firma contable.

Disposición cuarta Fracción V

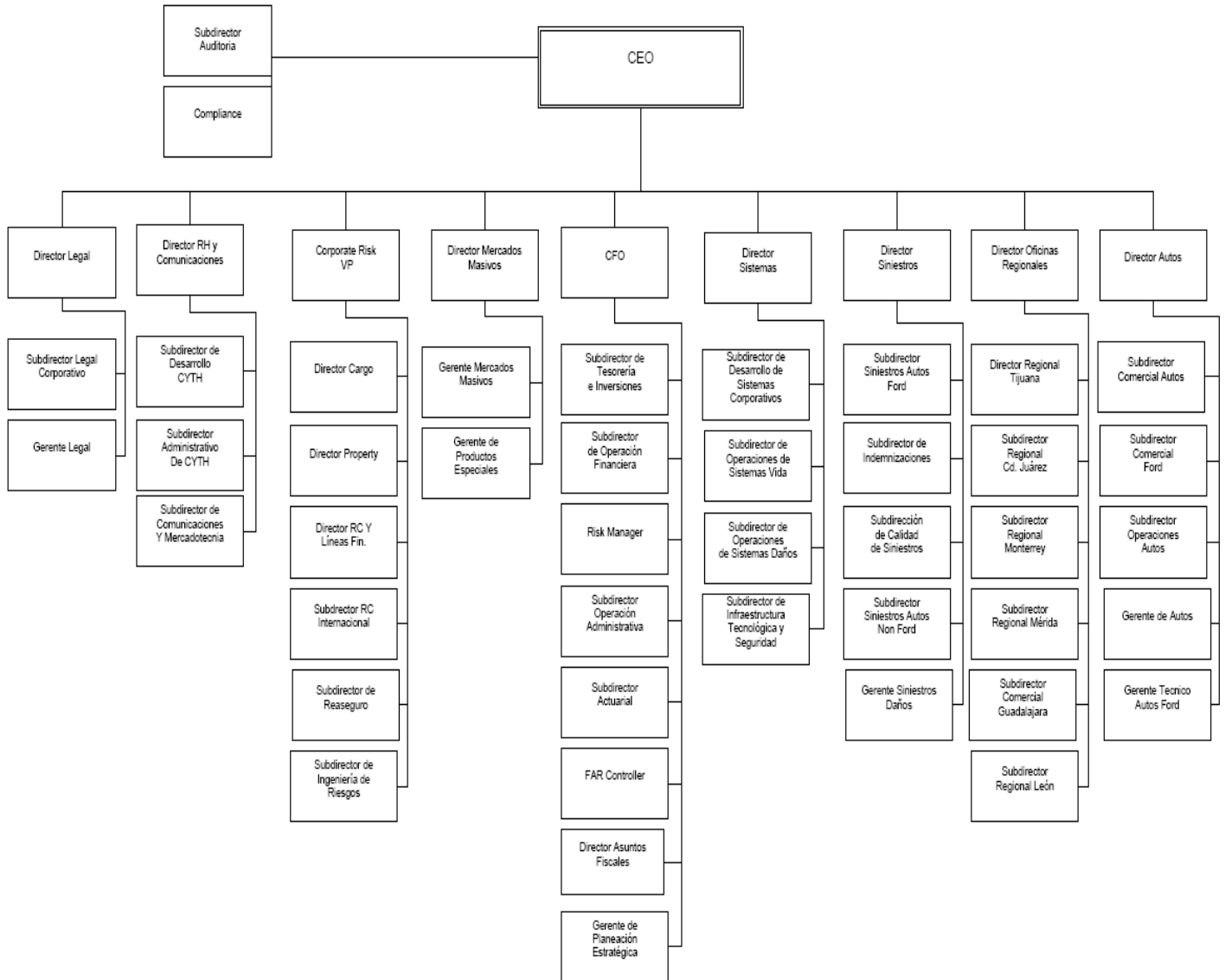

Disposición cuarta Fracción VI

El monto total de las compensaciones y prestaciones del ejercicio 2008 pagadas a las personas que integran el consejo de administración o directivo ascendió a \$ 241,892

**Disposición cuarta
Fracción VII**

Las compensaciones a que hace referencia la fracción VI son, los emolumentos señalados para el ejercicio determinados por la Asamblea de Accionistas.

**Disposición cuarta
Fracción VIII**

No se tienen alianzas estratégicas.

**INFORMACION ESTADISTICA Y DESEMPEÑO TECNICO
ZURICH COMPAÑIA DE SEGUROS, S.A.**



ZURICH

**Disposición quinta
Fracción I**

ZURICH COMPAÑIA DE SEGUROS

ANEXO II

	Número de Pólizas	Certificados/ Incisos/ Asegurados	Prima Emitda
Daños			
2004	242,404	264,773	3,137,789
2005	254,886	278,019	3,075,357
2006	259,932	287,568	3,509,962
2007	232,127	254,495	3,516,619
2008	226,164	281,583	3,801,924
Automoviles			
2004	222,425	223,082	1,733,032
2005	235,089	235,786	1,839,487
2006	240,300	242,434	2,059,392
2007	208,399	221,394	1,901,835
2008	201,724	234,491	2,280,023
Diversos			
2004	4,886	7,160	132,533
2005	4,709	7,024	163,153
2006	4,536	7,426	146,537
2007	5,014	6,659	187,784
2008	4,854	9,065	247,578

Incendio			
2004	4,488	21,824	394,447
2005	4,487	22,919	339,978
2006	4,515	24,945	406,726
2007	5,202	8,729	498,057
2008	5,405	14,439	534,529
Agrícola			
2004	-	-	-
2005	-	-	-
2006	-	-	-
2007	-	-	-
2008	-	-	-
Responsabilidad Civil			
2004	5,193	NA	473,175
2005	5,127	NA	277,574
2006	5,163	NA	288,525
2007	6,453	NA	289,104
2008	7,777	8,402	266,845
Marítimo y Transportes			
2004	948	NA	192,443
2005	1,017	NA	238,839
2006	937	NA	281,511
2007	840	NA	336,090
2008	839	958	200,453
Terremoto			
2004	4,464	12,707	212,160
2005	4,457	12,290	216,326
2006	4,481	12,763	327,271
2007	6,219	17,713	303,749
2008	5,565	14,228	272,495
Crédito			
2004	-	-	-
2005	-	-	-
2006	-	-	-
2007	-	-	-
2008	-	-	-
Reafianzamiento			
2004	-	-	-
2005	-	-	-
2006	-	-	-
2007	-	-	-
2008	-	-	-

(Para integrar o agrupar los rubros contables, referirse a la Circular S-18.3 vigente. *En el caso de Seguros Pensiones derivados de las Leyes de Seguridad Social se reportará el número de asegurados, pensionados, beneficiarios y asignatarios)

**Disposición quinta
Fracción II**

ZURICH COMPAÑIA DE SEGUROS



ANEXO III

Costo Promedio de Siniestralidad (Severidad)*					
Operación y ramo	2008	2007	2006	2005	2004
Vida**					
Vida Individual					
Vida Grupo y Colectivo					
Accidentes y Enfermedades					
Accidentes Personales					
Gastos Médicos					
Salud					
Daños					
Automóviles	19,750	21,887	18,658	17,165	16,395
Diversos	33,080	22,251	58,801	78,370	32,927
Incedio	1,160,376	176,618	324,973	176,509	218,813
Agrícola	-	-	-	-	-
Responsabilidad Civil	13,968	127,139	38,947	93,216	45,368
Marítimo y transportes	912,413	1,067,453	482,884	847,631	510,786
Terremoto	49,641	116,694	344,683	2,067,631	189,305
Crédito	-	-	-	-	-
Reafianzamiento	-	-	-	-	-

*Costo Promedio de Siniestralidad (Salvedad) = Monto de siniestros de cada operación y ramo (reportado en el Estado de Resultados)/ Número de siniestros de cada operación y ramo (reportado en el Sistema Estadístico del Sector Asegurador SESA)

**El monto de la siniestralidad incluye rescates, vencimientos y dividendos por: (la institución deberá señalar la información respectiva para los años que reporte).

**Disposición quinta
Fracción III**

ZURICH COMPAÑIA DE SEGUROS



ANEXO IV

Frecuencia de Siniestros (%)*					
Operación y ramo	2008	2007	2006	2005	2004
Vida					
Vida Individual					
Vida Grupo y Colectivo					
Accidentes y Enfermedades					
Accidentes Personales					
Gastos Médicos					
Salud					
Daños					
Automóviles	37.1107%	NA	29.0702%	32.2810%	33.5469%
Diversos	5.3952%	NA	27.1262%	26.4859%	28.1482%
Incedio	2.0582%	NA	3.2796%	1.8106%	3.9079%
Agrícola	0%		0.0000%	0.0000%	0.0000%
Responsabilidad Civil	2.0626%	NA	na	na	na
Marítimo y transportes	30.1060%	NA	na	na	na
Terremoto	2.5021%	NA	0.7484%	2.7841%	0.2923%
Crédito	0%	0.0000%	0.0000%	0.0000%	0.0000%
Reafianzamiento	0%	0.0000%	0.0000%	0.0000%	0.0000%

*Frecuencia = Número de Siniestros de cada operación y ramo (reportado en SESA) / Número de expuestos de cada operación y ramo (reportado en el SESA)

Disposición sexta
Fracción I

ZURICH COMPAÑÍA DE SEGUROS



ANEXO V

ZURICH

Índice de Costo Medio de Siniestralidad *			
Operación y ramo	2008	2007	2006
Daños	78.86%	66.13%	67.82%
Automóviles	89.60%	69.81%	70.44%
Diversos	28.22%	17.99%	70.80%
Incedio	15.55%	22.41%	26.04%
Agrícola	N/A	N/A	N/A
Responsabilidad Civil	36.87%	9.21%	24.14%
Marítimo y transportes	18.06%	61.71%	69.31%
Terremoto	6.91%	-33.99%	46.72%
Crédito	N/A	N/A	N/A
Reafianzamiento	N/A	N/A	N/A
Operación Total	78.86%	66.13%	67.82%

* Índice de Costo Medio de Siniestralidad expresa el cociente del costo de siniestralidad retenida y la prima devengada retenida. (Para integrar o agrupar los rubros contables, referirse a la Circular S-18.3 vigente)

**Disposición sexta
Fracción II**

ZURICH COMPAÑIA DE SEGUROS



ZURICH

ANEXO VI

Índice de Costo Medio de Adquisición *			
Operación y ramo	2008	2007	2006
Daños	31.48%	31.71%	34.67%
Automóviles	32.53%	30.69%	33.68%
Diversos	-11.68%	-7.30%	20.36%
Incedio	34.32%	43.53%	51.93%
Agrícola	N/A	N/A	N/A
Responsabilidad Civil	4.23%	35.84%	53.28%
Marítimo y transportes	52.32	54.48%	41.64%
Terremoto	-413.31%	178.75%	-1164.22%
Crédito	N/A	N/A	N/A
Reafianzamiento	N/A	N/A	N/A
Operación Total	31.48%	31.71%	34.67%

* Índice de Costo Medio de Siniestralidad expresa el cociente del costo de siniestralidad retenida y la prima devengada retenida. (Para integrar o agrupar los rubros contables, referirse a la Circular S-18.3 vigente)

**Disposición sexta
Fracción III**

ZURICH COMPAÑÍA DE SEGUROS



ZURICH

ANEXO VII

Índice de Costo Medio de Operación *			
Operación y ramo	2008	2007	2006
Daños	2.25%	1.51%	2.02%
Automóviles	2.57%	1.42%	1.82%
Diversos	1.69%	1.48%	1.61%
Incedio	1.43%	1.47%	2.49%
Agrícola	N/A	N/A	N/A
Responsabilidad Civil	1.55%	0.06%	1.90%
Marítimo y transportes	3.09%	1.84%	1.76%
Terremoto	1.68%	1.93%	3.13%
Crédito	N/A	N/A	N/A
Reafianzamiento	N/A	N/A	N/A
Operación Total	2.25%	1.51%	2.02%

*El Índice de Costo Medio de Operación expresa el cociente de los gastos de operación netos y la prima directa. (Para integrar o agrupar los rubros contables, referirse a la Circular S-18.3 vigente.

Asimismo, deberá emplearse el procedimiento de prorrateo de gastos registrado ante la CNSF de conformidad con la circular S-18.1 vigente)

Disposición sexta
Fracción IV



ZURICH

ANEXO VIII

Índice Combinado			
Operación y ramo	2008	2007	2006
Daños	112.59%	99.35%	104.51%
Automóviles	124.70%	101.92%	105.95%
Diversos	18.23%	12.17%	92.78%
Incedio	51.30%	67.41%	80.47%
Agrícola	N/A	N/A	N/A
Responsabilidad Civil	42.65%	45.11%	79.32%
Marítimo y transportes	73.47%	118.03%	112.70%
Terremoto	-404.72%	146.69%	-1114.37%
Crédito	N/A	N/A	N/A
Reafianzamiento	N/A	N/A	N/A
Operación Total	112.59%	99.35%	104.51%

* El Índice Combinado expresa la suma de los índices de Costo Medios de Siniestralidad, Adquisición y Operación

**INVERSIONES
ZURICH COMPAÑÍA DE SEGUROS, S.A.**

Disposición Séptima

ZURICH COMPAÑÍA DE SEGUROS



ZURICH

ANEXO IX

Inversiones en Valores								
	Valor de Cotización				Costo de Adquisición			
	2008		2007		2008		2007	
	Monto*	% Participación con relación al total	Monto*	% Participación con relación al total	Monto*	% Participación con relación al total	Monto*	% Participación con relación al total
Moneda Nacional								
Gubernamentales	1,833,032	82%	1,616,654	84%	1,823,461	82%	1,611,819	84%
Privados de tasa conocida	649	0.03%	801	0.04%	649	0.03%	801	0.04%
Privados de renta variable	71	0.003%	71	0.004%	30	0.001%	30	0.002%
Moneda Extranjera								
Gubernamentales	148,869	7%	98,436	5%	143,317	7%	98,436	5%
Privados de tasa conocida	182,590	8%	202,066	11%	182,589	8%	202,066	11%
Moneda Indizada								
Gubernamentales	71,346	3%	0	0%	69,631	3%	0	0%
Privados de tasa conocida								
Privados de renta variable								
Extranjeros de tasa conocida								
Extranjeros de tasa variable								

Inversiones que representan el 5% o más del portafolio de inversiones						
Nombre completo del emisor	Nombre completo del tipo de valor	Fecha de Adquisición	Fecha de vencimiento	A	B	A/Total**
				Costo Adquisición*	Valor de Cotización*	%
INSTITUTO PARA LA PROTECCION DEL AHORRO BANCARIO	BPAT IT	30/12/2008	04/02/2010	154,480	156,329	7%
Total Portafolio**						2,236,557

* En moneda nacional

**Monto total de las inversiones de la institución



ZURICH

ANEXO IX

Préstamos

Préstamos	Tipo de préstamos	Fecha en que se otorgó el préstamo	Monto original del préstamo	Saldo Insoluto ejercicio actual	% Participación con relación al total	Saldo Insoluto ejercicio anterior
Préstamo cuyo saldo insoluto represente más del 20% de dicho rubro						
Otros Préstamos	Quirografario	18/12/2006	16,148	4,980	100%	11,092

*Hipotecario, prendario, quirografario, con garantía fiduciaria.

Disposición Séptima



ZURICH

ANEXO IX

Inmuebles						
Inmuebles	Tipo de Inmueble 1/	Uso del Inmueble 2/	Valor de adquisición	Valor reexpresado de ejercicio actual	% Participación con relación al total	Valor reexpresado de ejercicio anterior
Inmueble cuyo valor represente más del 20% de dicho rubro	Urbano	Otros	115,986	184,499	92.98%	202,292
Otros Inmuebles	Urbano	Otros	8,752	35,605	7.02%	39,049

1/ Urbano, otros

2/ Propio, arrendado, otros

DEUDORES
ZURICH COMPAÑÍA DE SEGUROS, S.A.

Disposición Décima
Segunda Disposición Décima
Tercera

Zurich Compañía de Seguros

La institución no tiene otros deudores cuyo monto sea superior al 5% de su activo total.



ZURICH

Deudor por Prima

	Monto*			% del Activo			Monto* (Mayor a 30 días)		
	Moneda Nacional	Moneda Extranjera	Moneda Indizada	Moneda Nacional	Moneda Extranjera	Moneda Indizada	Moneda Nacional	Moneda Extranjera	Moneda Indizada
Operación / Ramo									
Accidentes y Enfermedades									
Vida									
Pensiones									
Daños									
Responsabilidad Civil	2,026,160.20	1,549,165.63					135,212.40		
Marítimo y Transporte	9,359,979.96	2,079,617.45					73,053.32		
Incendio	31,109,169.53	5,105,753.40					2,961,221.53		
Terremoto y otros riesgos catastróficos									
Agrícola									
Automóviles	279,230,000.96	169,188.88					10,092,930.54		
Crédito									
Diversos	739,288.20	1,680,803.25					138,572.87		
Total	322,464,598.85	10,584,528.61					13,400,990.66		

* Los montos a reflejar corresponden a los saldos que reflejan las cuentas del rubro Deudores por primas

**RESERVAS TÉCNICAS
ZURICH COMPAÑÍA DE SEGUROS, S.A.**

**Disposición Décima
Cuarta**

**Zurich Compañía de Seguros
ANEXO XII**



Índice de Suficiencia de las Reservas de Riesgos en Curso*					
Análisis por Operación y Ramo	%				
	2008	2007	2006	2005	
Daños					
Responsabilidad Civil y Riesgos Profesionales	8.65%	37.76%	18.32%	25.31%	
Marítimo y Transporte	103.14%	183.18%	105.23%	58.14%	
Incendio	55.69%	67.03%	41.55%	51.10%	
Terremoto y otros riesgos catastróficos	NA	NA	NA	NA	
Agrícola y de Animales	0.00%	0.00%	0.00%	0.00%	
Automóviles	108.29%	101.53%	102.35%	101.92%	
Crédito	0.00%	0.00%	0.00%	0.00%	
Crédito y Vivienda	0.00%	0.00%	0.00%	0.00%	
Garantía Financiera	0.00%	0.00%	0.00%	0.00%	
Diversos	17.19%	30.31%	37.24%	23.63%	
<p>*Para el caso de daños, accidentes y enfermedades, así como seguro de vida con temporalidad menor o igual a un año, este índice se obtiene como el cociente de dividir el valor esperado de las obligaciones futuras por concepto de pagos de reclamaciones y beneficios esperados de las pólizas en vigor entre el valor de la prima de riesgo no devengada de las pólizas en vigor de conformidad con las circulares S-10.1.2 y S-10.1.7 vigentes.</p> <p>*Para el caso de vida , con temporalidad superior superior a un año, éste índice se obtiene como el cociente de dividir la reserva de riesgos en curso valuada por la institución de seguros entre el monto mínimo de la reserva de riesgo en curso de los seguros de vida antes referido de conformidad con la circular S- 10.1.7 vigente</p> <p>*Para el caso de pensiones derivados de las leyes de seguridad social, este índice se obtiene como el cociente del costo negro de siniestralidad por concepto de beneficio básicos y adicionales, entre la siniestralidad esperada máxima, la cual se obtendrá como la suma de la prima emitida de retención del ejercicio de que se trate, más el rendimiento mínimo acreditable, menos el incremento a la reserva de riesgos en curso por concepto de beneficios básicos y adicionales, menos el incremento de la reserva de contingencia por concepto de beneficios básicos y adicionales. El rendimiento mínimo acreditable correspondiente a la suma del saldo al cierre del ejercicio inmediato anterior de la reserva de contingencia por concepto de beneficios básicos y adicionales, más la prima emitida de retención, menos la mitad del costo neto de siniestralidad por concepto de beneficios básicos y adicionales, todos estos términos multiplicados por el factor de 0.035</p>					

Nota1: No se reporta información de los índices de suficiencia de Terremoto y otros Riesgos Catastróficos, en virtud de que el esquema de suficiencia para terremoto no está dado por índices, sino por lo dispuesto en la Circular S-10.1.5 vigente.

**Disposición Décima
Quinta**

La institución no cuenta con reservas técnicas especiales.

**Disposición Décima
Sexta**

Zurich Compañía de Seguros



ANEXO XIII

OPERACIÓN: Total Daños

Datos históricos sobre los resultados del triángulo de desarrollo de siniestros por Operación y Ramo

Provisiones y pagos por siniestros	Ejercicio Anterior (Año t-4)	Ejercicio Anterior (Año t-3)	Ejercicio Anterior (Año t-2)	Ejercicio Anterior (Año t-1)	Ejercicio Actual (Año t)
En el mismo año	1,219,147,181	1,753,744,952	1,662,773,274	1,950,643,914	2,332,050,173
Un año después	57,986,874	40,867,917	45,899,655	77,554,222	-
Dos años después	69,699,880	22,069,305	17,134,696	-	-
Tres años después	6,842,854	- 6,578,156	-	-	-
Cuatro años después	1,159,489	-	-	-	-
Cinco años después	-	-	-	-	-
Estimación de Siniestros Totales	1,354,836,278	1,810,104,019	1,725,807,625	2,028,198,136	2,332,050,173
Siniestros Pagados	1,256,070,497	1,800,366,718	1,690,467,286	1,847,915,757	1,147,705,336
Provisiones por Siniestros	98,765,780	9,737,301	35,340,338	180,282,380	1,184,344,837
Prima Devengada	2,993,475,831	2,993,793,303	3,475,873,205	3,543,428,666	3,710,392,062

La Estimación de Siniestros Totales se refiere a siniestros pagados más provisiones por siniestros

--	--	--	--	--	--

ANEXO XIII

OPERACIÓN: Autos

2004 2005 2006 2007 2008

Datos históricos sobre los resultados del triángulo de desarrollo de siniestros por Operación y Ramo

Provisiones y pagos por siniestros	Ejercicio Anterior (Año t-4)	Ejercicio Anterior (Año t-3)	Ejercicio Anterior (Año t-2)	Ejercicio Anterior (Año t-1)	Ejercicio Actual (Año t)
En el mismo año	1,069,603,637	1,128,089,286	1,322,306,224	1,289,325,069	1,652,286,828
Un año después	51,320,048	55,188,454	62,884,931	- 18,035,005	
Dos años después	8,767,457	6,834,655	11622218.05		
Tres años después	2,636,845	2915283.03			
Cuatro años después	1,109,781				
Cinco años después					
Estimación de Siniestros Totales	1,133,437,769	1,193,027,679	1,396,813,373	1,271,290,064	1,652,286,828
Siniestros Pagados	1,132,820,306	1,192,209,405	1,395,320,002	1,246,029,871	1,143,432,799
Provisiones por Siniestros	617,463	818,274	1,493,371	25,260,193	508,854,029
Prima Devengada	1,646,993,482	1,780,218,254	2,012,047,229	1,978,815,243	2,119,625,345

La Estimación de Siniestros Totales se refiere a siniestros pagados más provisiones por siniestros

ANEXO XIII

OPERACIÓN: Diversos

7 2004 2005 2006 2007 2008

Datos históricos sobre los resultados del triángulo de desarrollo de siniestros por Operación y Ramo

Provisiones y pagos por siniestros	Ejercicio Anterior (Año t-4)	Ejercicio Anterior (Año t-3)	Ejercicio Anterior (Año t-2)	Ejercicio Anterior (Año t-1)	Ejercicio Actual (Año t)
En el mismo año	23,025,060	59,845,791	61,643,956	51,479,920	36,821,656
Un año después	- 1,393,721	4,887,974	- 15,488,159	10,570,130	
Dos años después	- 1,770,526	- 2,113,315	-616922.77		
Tres años después	- 74,268	-160391.58			
Cuatro años después	-				
Cinco años después					
Estimación de Siniestros Totales	19,786,544	62,460,059	45,538,874	62,050,050	36,821,656
Siniestros Pagados	18,966,239	62,351,810	45,006,163	52,844,288	15,533,937
Provisiones por Siniestros	820,305	108,249	532,711	9,205,762	21,287,718
Prima Devengada	110,035,827	180,823,520	147,399,106	166,352,430	261,597,365
La Estimación de Siniestros Totales se refiere a siniestros pagados más provisiones por siniestros					

Zurich Compañía de Seguros		 ZURICH				
ANEXO XIII						
OPERACIÓN: Incendio						
3	2004	2005	2006	2007	2008	
Datos históricos sobre los resultados del triángulo de desarrollo de siniestros por Operación y Ramo						
Provisiones y pagos por siniestros	Ejercicio Anterior (Año t-4)	Ejercicio Anterior (Año t-3)	Ejercicio Anterior (Año t-2)	Ejercicio Anterior (Año t-1)	Ejercicio Actual (Año t)	
En el mismo año	43,748,541	26,529,097	142,926,863	56,112,123	470,642,183	
Un año después	5,847,705	- 4,855,896	- 8,526,111	5,504,235		
Dos años después	24,319	- 198,602	16878222.16			
Tres años después	-	-1252562.58				

Cuatro años después	-				
Cinco años después					
Estimación de Siniestros Totales	49,620,565	20,222,037	151,278,974	61,616,358	470,642,183
Siniestros Pagados	48,725,802	20,241,762	127,472,762	49,869,602	- 88,806,867
Provisiones por Siniestros	894,763	- 19,726	23,806,212	11,746,756	559,449,050
Prima Devengada	372,897,890	321,009,014	402,649,091	493,276,720	553,864,572
La Estimación de Siniestros Totales se refiere a siniestros pagados más provisiones por siniestros					

Zurich Compañía de Seguros  ZURICH					
ANEXO XIII					
OPERACIÓN: Responsabilidad Civil					
1	2004	2005	2006	2007	2008
Datos históricos sobre los resultados del triángulo de desarrollo de siniestros por Operación y Ramo					
Provisiones y pagos por siniestros	Ejercicio Anterior (Año t-4)	Ejercicio Anterior (Año t-3)	Ejercicio Anterior (Año t-2)	Ejercicio Anterior (Año t-1)	Ejercicio Actual (Año t)
En el mismo año	9,364,809	9,830,141	8,526,136	10,582,785	10,354,475
Un año después	3,368,699	-	6,516,259	127,490	
Dos años después	-	1,941,231	-8947623.51		
Tres años después	4,903,320	1,876,113			
Cuatro años después	- 90,459	-5857052.6			
Cinco años después	207,410				
Estimación de Siniestros Totales	7,532,319	3,907,971	6,094,771	10,710,275	10,354,475
Siniestros Pagados	8,718,196	3,869,374	6,018,357	7,653,344	4,383,886
Provisiones por Siniestros	-	38,597	76,414	3,056,931	5,970,590
	1,185,877				

Prima Devengada	455,378,733	273,279,428	293,897,554	287,298,070	265,966,358
La Estimación de Siniestros Totales se refiere a siniestros pagados más provisiones por siniestros					

Zurich Compañía de Seguros		 ZURICH			
ANEXO XIII					
OPERACIÓN: Transportes					
2	2004	2005	2006	2007	2008
Datos históricos sobre los resultados del triángulo de desarrollo de siniestros por Operación y Ramo					
Provisiones y pagos por siniestros	Ejercicio Anterior (Año t-4)	Ejercicio Anterior (Año t-3)	Ejercicio Anterior (Año t-2)	Ejercicio Anterior (Año t-1)	Ejercicio Actual (Año t)
En el mismo año	73,350,277	191,843,259	115,914,779	252,901,324	128,866,912
Un año después	- 1,329,193	- 18,105,650	1,672,628	87,572,090	
Dos años después	67,581,950	8,626,652	-1983530.77		
Tres años después	4,370,736	-1761378.83			
Cuatro años después	257,118				
Cinco años después					
Estimación de Siniestros Totales	144,230,888	180,602,882	115,603,876	340,473,414	128,866,912
Siniestros Pagados	46,611,557	172,288,059	107,157,246	235,056,774	57,506,570
Provisiones por Siniestros	97,619,331	8,314,823	8,446,630	105,416,640	71,360,342
Prima Devengada	204,896,777	221,516,917	284,883,941	319,167,877	231,894,090
La Estimación de Siniestros Totales se refiere a siniestros pagados más provisiones por siniestros					



Zurich Compañía de Seguros

ANEXO XIII

OPERACIÓN: Terremoto

4 2004 2005 2006 2007 2008

Datos históricos sobre los resultados del triángulo de desarrollo de siniestros por Operación y Ramo

Provisiones y pagos por siniestros	Ejercicio Anterior (Año t-4)	Ejercicio Anterior (Año t-3)	Ejercicio Anterior (Año t-2)	Ejercicio Anterior (Año t-1)	Ejercicio Actual (Año t)
En el mismo año	54,857	337,607,377	11,455,316	290,242,692	33,078,120
Un año después	173,336	5,694,265	- 1,159,893	- 8,184,717	
Dos años después	-	7,043,802	182333.03		
Tres años después	-	-462053			
Cuatro años después	-				
Cinco años después					
Estimación de Siniestros Totales	228,193	349,883,391	10,477,756	282,057,975	33,078,120
Siniestros Pagados	228,398	349,406,308	9,492,756	256,461,878	15,655,012
Provisiones por Siniestros	- 205	477,084	985,000	25,596,097	17,423,108
Prima Devengada	203,273,122	216,946,169	334,996,284	298,518,327	277,444,332

La Estimación de Siniestros Totales se refiere a siniestros pagados más provisiones por siniestros

**REASEGURO Y REASEGURO FINANCIERO
ZURICH COMPAÑÍA DE SEGUROS, S.A.**

Disposición Vigésima

I. Resumen de los objetivos, políticas y prácticas adoptadas por el consejo de administración en materia de reaseguro, explicando, para las distintas operaciones y ramos, la determinación de su retención técnica y las características generales de las coberturas que emplea (contratos proporcionales y no proporcionales, automáticos y facultativos)

Objetivos Generales.

Proteger mediante el Reaseguro el patrimonio de nuestros accionistas y asegurados

Específicos:

- Introducción de nuevos productos
- Mayor capacidad de Suscripción -reaseguro
- Incremento de cartera de clientes
- Realizar operaciones de retrocesión
- Diversificación y dispersión técnica de riesgos

Las prácticas y políticas adoptadas son a través de contratos de reaseguro proporcional, no proporcional y facultativos correspondientes a cada operación y/o ramo, expresamente autorizadas a la Compañía

- Responsabilidad Civil y riesgos profesionales
- Marítimo y Transportes
- Incendio
- Automóviles
- Diversos
- Terremoto y Riesgos Catastróficos

El Comité de Reaseguro opera de acuerdo a los lineamientos de la Circular S-9.8

La retención técnica en cada ramo esta limitada a la retención legal definida por la compañía y el año en curso

II. cualquier mecanismo empleado para reducir los riesgos derivados de las operaciones de reaseguro.

- Las operaciones de reaseguro sólo se podrán celebrar con reaseguradores y/o intermediarios autorizados a operar en el país por la Secretaría de Hacienda y Crédito Público e inscritas en el Registro General de Reaseguradoras Extranjeras, asegurando de esta forma la integridad de la operación.
- Todas las operaciones de reaseguro están apegadas a las reglas emitidas por la CNSF, garantizando la seguridad de la operación.

Zurich Compañía de Seguros

ANEXO XIV



ZURICH

Número	Nombre de Reasegurador	Registro en el RGRE*	Calificación de Fortaleza Financiera	% cedido del total**	% de colocaciones no proporcionales del total***
1	ALLIANZ GLOBAL CORPORATE & SPECIALTY	RGRE-825-03-325909	A+	0.0548%	0.3346%
2	ALLIANZ GLOBAL RISKS US INSURANCE COMPANY	RGRE-332-91-312670	A	0.3580%	0.0000%
3	ASPEN INSURANCE UK LIMITED	RGRE-828-03-325968	A	0.0119%	10.6759%
4	ASSICURAZIONI GENERALI SOCIETA PER AZIONI	RGRE-535-98-300125	AA	0.0028%	0.0000%
5	AXA CORPORATE SOLUTIONS ASSURANCE	RGRE-558-99-322308	AA	0.1014%	0.0000%
6	BERKLEY INSURANCE COMPANY	RGRE-405-97-319746	A+	0.0079%	0.0000%
7	BRIT INSURANCE LIMITED, LONDON	RGRE-799-02-325281	A	0.0000%	0.3182%
8	CATLIN INSURANCE COMPANY LTD UK	RGRE-889-05-326704	A-	0.0895%	0.0000%
9	EVEREST REINSURANCE COMPANY	RGRE-224-85-299918	AA-	0.0001%	3.2242%
10	FORTIS CORPORATE INSURANCE	RGRE-707-02-324825	A-	0.0014%	0.0000%
11	GENERAL REINSURANCE CORPORATION	RGRE-021-85-300010	A++	0.0862%	0.0000%
12	HANNOVER RUECKVERSICHERUNGS-AKTIENGESELLSCHAFT	RGRE-043-85-299927	AA-	0.0000%	16.0694%
13	HOUSTON CASUALTY COMPANY	RGRE-414-97-319388	AA	-0.2395%	1.2676%
14	KOELNISCHE RUECKVERSICHERUNGS-GESELLSCHAFT AKTIENGESELLSCHAFT	RGRE-012-85-186606	AAA	0.1168%	0.0000%
15	LIBERTY MUTUAL INSURANCE COMPANY	RGRE-210-85-300184	A	0.0567%	0.0000%
16	LIBERTY MUTUAL INSURANCE EUROPE LIMITED.	RGRE-772-02-320824	A-	0.0683%	0.0000%
17	LLOYD'S OF LONDON	RGRE-001-85-300001	A+	0.3171%	37.4284%
18	MAPFRE RE, COMPAÑIA DE REASEGUROS	RGRE-294-87-303690	AA	0.0160%	0.0000%
19	MARKEL INTERNATIONAL INSURANCE COMPANY LIMITED	RGRE-894-05-300107	A	-0.0332%	0.0000%
20	MUENCHENER RUECKVERSICHERUNGS-GESELLSCHAFT	RGRE-002-85-166641	AA-	0.6450%	0.0000%
21	NEW HAMPSHIRE INSURANCE COMPANY	RGRE-221-85-300194	A	-0.0503%	0.0000%
22	ODYSSEY AMERICA REINSURANCE CORPORATION	RGRE-498-98-321014	A	0.0000%	1.9782%
23	PARIS RE	RGRE-946-07-327638	A-	0.0081%	0.0000%
24	PARIS RE AMERICA INSURANCE COMPANY USA	RGRE-960-07-327702	A-	0.0000%	0.7790%
25	PARTNER REINSURANCE COMPANY LTD	RGRE-446-97-318415	AA-	0.0000%	1.8200%
26	PARTNER REINSURANCE EUROPE LIMITED	RGRE-955-07-327692	AA-	0.0000%	1.1686%
27	PLATINUM UNDERWRITERS REINSURANCE, INC.	RGRE-826-03-325953	A	0.0000%	0.9547%
28	QBE INSURANCE EUROPE LIMITED	RGRE-427-97-320458	A+	-0.0006%	0.0000%
29	QBE REINSURANCE (EUROPE) LIMITED	RGRE-520-98-321239	A+	0.0230%	0.4774%
30	REASEGURADORA PATRIA, S.A.	RPA530226KK1	N/A	0.0062%	0.0000%
31	SCOR GLOBAL P&C	RGRE-925-06-327488	A-	0.2685%	0.0000%
32	SCOR REINSURANCE COMPANY	RGRE-418-97-300170	A-	0.0000%	0.1948%

33	SIRIUS INTERNATIONAL INSURANCE CORPORATION	RGRE-420-97-320380	A-	0.0020%	7.7794%
34	SWISS RE FRANKONA RÜCKVERSICHERUNGS-AKTIENGESELLSCHAFT	RGRE-040-85-300027	AA-	0.0000%	0.2228%
35	SWISS REINSURANCE AMERICA CORPORATION	RGRE-795-02-324869	AA-	0.0918%	2.5133%
36	SWISS REINSURANCE COMPANY (UK) LIMITED	RGRE-284-86-300913	AA-	-0.0136%	0.0000%
37	THE SHIPOWNERS MUTUAL PROTECTION	RGRE-545-99-321914	A	0.0151%	0.0000%
38	THE STEAMSHIP MUTUAL UNDERWRITING ASSOCIATION LIMITED	RGRE-855-04-315095	B++	0.1167%	0.0000%
39	TOKIO MARINE CÍA. DE SEGUROS	TMS941110KZ3	N/A	0.0122%	0.0000%
40	TRANSATLANTIC REINSURANCE COMPANY	RGRE-387-95-300478	AA-	0.0109%	0.0154%
41	TT CLUB MUTUAL INSURANCE LIMITED	RGRE-814-03-323116	A-	0.0420%	0.0000%
42	WESPORT INSURANCE CORPORATION	RGRE-203-85-300177	AA-	0.0002%	-0.0072%
43	XL INSURANCE COMPANY LIMITED	RGRE-801-02-320237	A	0.0028%	0.0000%
44	XL RE LATIN AMERICA LTD	RGRE-497-98-320984	A+	0.0001%	8.8457%
45	ZURICH CIA. DE SEGUROS, S.A.	ZSE-950306M48	N/A	-0.0060%	0.0000%
46	ZURICH INSURANCE COMPANY	RGRE-170-85-300150	AA-	39.7704%	3.9396%
47	ZURICH INSURANCE IRELAND LIMITED	RGRE-916-06-327358	AA-	0.7567%	0.0000%
Total				42.7172%	100.0000%

* Registro General de Reaseguradoras Extranjeras

** Porcentaje de prima cedida total respecto de la prima emitida total.

*** Porcentaje del costo pagado por contratos de reaseguro no proporcional respecto del costo pagado por contratos de reaseguro no proporcional total

[Para integrar o agrupar los rubros contables, referirse a la Circular S-18.3 vigente]

Incluye instituciones mexicanas y extranjeras

	Monto
Prima Cedida más Costo de Reaseguro No Proporcional Total	1,680,638,287.41
Prima Cedida más Costo Pagado No Proporcional colocado en directo	1,525,213,438.64
Prima Cedida más Costo Pagado No Proporcional colocado con intermediario	155,424,848.77

Número	Nombre de Intermediario de Reaseguro	% de Participación*
1	AON RE S. A. DE C. V.	11.7160%
2	COOPER GAY MARTINEZ	1.7535%
3	GUY CARPENTER REINME	45.0962%
4	JLT MEXICO INTERM. DE REASEGURO	1.3353%
5	MCGRIFF, SEIBELS & WILLIAMS	0.0000%
6	PORTEMAR / INTERN.P. FISCAL	1.5787%
7	SWIRE BLANCH	5.1545%
8	SWISS RE MEXICO	2.4314%
9	UNITED STATES AVIATION	0.1168%
10	WILLIS FABER	30.8176%
Total		100.0000%

* Porcentaje de cesión por intermediarios respecto del total de la prima cedida

[Para integrar o agrupar los rubros contables, referirse a la Circular S-18.3 vigente]

Disposición Vigésima Primera

No existen en la Institución contratos de reaseguro que pudieran bajo ciertas circunstancias o supuestos, reducir, limitar, mitigar o afectar de alguna manera cualquier pérdida real o potencial para las partes bajo el contrato de reaseguro.

Así mismo, no existen contratos de reaseguro, verbales o escritos que no hubieren sido reportados a la autoridad.

Se cuenta con la documentación que formaliza cada una de las operaciones de reaseguro celebradas, así como de la documentación que soporta y acredita fehacientemente su correcta y oportuna colocación y la aplicación de los términos y condiciones pactadas, todo lo anterior de conformidad con las disposiciones legales y administrativas aplicables.

Disposición Vigésima Segunda

Zurich Compañía de Seguros

ANEXO XVI



ZURICH

Antigüedad	Nombre del Reasegurador	Saldo de cuentas por cobrar*	% Saldo / Total	Saldo de cuentas por pagar*	% Saldo / Total
Menor a 1 año	Ace Seguros	12,567.24	0.0148%	0.00	0.0000%
	AIG Seguros Interamericana	0.00	0.0000%	222,298.46	0.1794%
	Allianz Mexico	2,699,829.78	3.1781%	0.00	0.0000%
	Aon Re	0.00	0.0000%	2,801,561.59	2.2604%
	Aseg. Suiza Salvadoreña	52,343.98	0.0616%	0.00	0.0000%
	Aseguradora Hondureña	34,581.25	0.0407%	0.00	0.0000%
	Chilena Consolidada	32,921.35	0.0388%	0.00	0.0000%
	Chubb de México Cia. De Seguros	19,869.14	0.0234%	0.00	0.0000%
	Cooper Gay	55,081.02	0.0648%	0.00	0.0000%
	Grupo Nacional Provincial	1,355,552.29	1.5957%	0.00	0.0000%
	Grupo Mexicano de Seguros	237,976.37	0.2801%	0.00	0.0000%
	Guy Carpenter	0.00	0.0000%	39,007,703.57	31.4727%
	Kolnische Versicherungs	155,333.36	0.1828%	0.00	0.0000%
	JLT México	0.00	0.0000%	51,050.43	0.0412%
	Lasser Internacional	1,869,071.61	2.2002%	0.00	0.0000%
	Metropolitana Cia Segs.	14,358.14	0.0169%	0.00	0.0000%
	Muenchener Rueck.	0.00	0.0000%	290,475.14	0.2344%
	Portemar	31,116,550.69	36.6285%	0.00	0.0000%
	PWS México Int	0.00	0.0000%	3,515.40	0.0028%
	QBE Reinsurance Europe	326,398.03	0.3842%	0.00	0.0000%
RIMAC Int	0.00	0.0000%	147,904.14	0.1193%	
Royal Sunalliance Cia. De Seguros	4,261,034.95	5.0158%	0.00	0.0000%	
Seguros Atlas	291,299.86	0.3429%	0.00	0.0000%	
Axa Seguros, S. A.	4,125,390.11	4.8562%	0.00	0.0000%	

Seguros Comercial Bolívar	505,725.05	0.5953%	0.00	0.0000%
Seguros Granai & T	33,294.69	0.0392%	0.00	0.0000%
Seguros Inbursa	3,092,979.47	3.6409%	0.00	0.0000%
Seguros Sudamerica	520,723.91	0.6130%	0.00	0.0000%
Swire / XL Re	7,664.31	0.0090%	0.00	0.0000%
The Steamship Mutual	0.00	0.0000%	849,121.00	0.6851%
Tokio Marine Cia. De Seguros	0.00	0.0000%	75,795.12	0.0612%
Tyser Channing	497,019.71	0.5851%	0.00	0.0000%
Willis Faber	21,248,760.85	25.0127%	0.00	0.0000%
Zurich España	515,136.69	0.6064%	0.00	0.0000%
Zurich Insurance Ireland	392.57	0.0005%	0.00	0.0000%
Zurich Ins Co (Swi) (910045)	7,680,754.49	9.0413%	0.00	0.0000%
Zurich Insurance Co	0.00	0.0000%	80,491,774.47	64.9435%
Zurich Insurance Company (Alora) (910108)	3,944,086.86	4.6427%	0.00	0.0000%
Zurich Pojistovna	230,805.64	0.2717%	0.00	0.0000%
Zurich USA	14,305.99	0.0168%	0.00	0.0000%
TOTAL	84,951,809.40	100.0000%	123,941,199.32	100.0000%

*Para integrar o agrupar los rubros contables, referirse a la Circular S-18.3 vigentes

**OTRAS NOTAS DE REVELACION
ZURICH COMPAÑÍA DE SEGUROS, S.A.
DISPOSICION TRIGESIMA TERCERA**

PriceWaterhouseCoopers es el auditor que dictaminó los Estados Financieros.
Ernst&Young es el auditor que dictaminó las reservas técnicas.

**MARGEN DE SOLVENCIA
DISPOSICION VIGESIMA CUARTA
ZURICH COMPAÑÍA DE SEGUROS**



Zurich Compañía de Seguros

ANEXO XVII



Suficiencia de Capital			
Concepto	Monto		
	2008	2007	2006
I. Suma Requerimiento Bruto de Solvencia	611,043	570,317	466,213
II. Suma Deducciones	15,012	9,368	8,322
III. Capital Mínimo de Garantía (CMG) = I-II	596,031	560,949	457,891
IV. Activos Computables al CMG	679,440	768,022	695,468
V. Margen de solvencia (Faltante en Cobertura) = IV -III	83,409	207,073	237,577

**MARGEN DE SOLVENCIA
DISPOSICION VIGESIMA QUINTA
ZURICH COMPAÑÍA DE SEGUROS**



Zurich Compañía de Seguros

ANEXO XVIII

Cobertura de requerimiento estatutorios						
Requerimiento Estatutario	Índice de Cobertura			Sobrante (Faltante)		
	2008	2007	2006	2008	2007	2006
Reservas técnicas 1	1.1389	1.2880	1.3453	507,310	623,757	614,516
Capital mínimo de garantía 2	1.1389	1.3692	1.5189	83,409	207,073	237,577
Capital mínimo pagado 3	21.9028	20.7532	19.7779	734,050	670,039	595,142

1 Inversiones que respaldan las reservas técnicas / reservas técnicas

2 Inversiones que respaldan el capital mínimo de garantía más el excedente de inversiones que respaldan las reservas técnicas/ requerimiento de capital mínimo de garantía.

3 Los recursos de capital de la institución computables de acuerdo a la regulación / Requerimiento de capital mínimo pagado para cada operación y/o ramo para los que esté autorizada la institución.

Nota: Los datos presentados en este cuadro pueden diferir con los datos a conocer por la Comisión nacional de Seguros y Fianzas, de manera posterior a la revisión que esa Comisión realiza de los mismos.

**ADMINISTRACIÓN DE RIESGOS
ZURICH COMPAÑÍA DE SEGUROS, S.A.**

Disposición Vigésima Séptima

La filosofía y políticas de suscripción de la Institución incluyen:

- Conocer y entender nuestra exposición a los riesgos que suscribimos.
- Obtener información necesaria para entender el comportamiento de los riesgos a lo largo del tiempo.
- Procurar siempre la rentabilidad técnica de los negocios que se suscriben.
- Respetar los límites de aceptación de riesgos autorizados por nuestra Casa Matriz.
- Utilizar reaseguradores autorizados de acuerdo (RNRE) y aprobados por Casa Matriz.
- Suscribir riesgos aprobados por la autoridad local y Casa Matriz.

La Institución controla su portafolio de seguros siguiendo las políticas y normas establecidas en nuestro manual de administración de riesgos del grupo Zurich Financial Services. El monitoreo y control sobre las obligaciones contraídas se hace a través de los órganos de control que se incluye en los siguientes comités:

- Comité de Cumplimiento (Compliance)
- Comité de Suscripción de Riesgos
- Auditorias Internas
- Auditorias Externas que incluyen Auditorias Técnicas que establece la autoridad reguladora.

Los objetivos de nuestras políticas de suscripción de riesgos, están orientadas a buscar la estabilidad económica de nuestra empresa, para hacer frente a las responsabilidades adquiridas en cada una de las operaciones y ramos en que estamos facultados para operar.

El proceso de administración de siniestros se apega a los lineamientos establecidos en el manual de administración del Grupo Zurich Financial Services y que incluye:

- Reporte de Siniestros a través de números de emergencia.
- Validación de vigencia de la póliza y de coberturas adecuadas.
- Rechazos por escrito al asegurado.
- Creación de reservas de siniestros.
- Valuación de Pérdidas.
- Determinación de Administración de catástrofes.
- Revisión y calidad de siniestros.
- Procesos de documentación y pagos de siniestros.
- Auditoria

La clasificación de riesgos y la tarificación se hacen a través del comité técnico de valuación de riesgo que incluye las siguientes áreas:

- Dirección de suscripción.
- Subdirección Actuarial.
- Subdirección de Reaseguro.
- Dirección Comercial.
- Dirección de Ingeniería de Riesgos.

Los valores documentos e instrumentos financieros que formen parte de la cartera y portafolio de inversión, se valúan utilizando precios actualizados para valuación proporcionados por especialistas en el calculo y suministro de precios para valuar carteras de valores denominados “proveedores de precios”.

Contamos con un sistema de control presupuestal en el que mensualmente se monitorea el gasto erogado contra el presupuestado y de esta forma se reactiva y/o cancelan gastos, según la tendencia mostrada por la compañía en el periodo analizado.

Los gastos son controlados por su registro a centros de costos previamente definidos, para lo cual se estableció un sistema auxiliar que al amparo de una red de delegados presupuestales, se aprueban y/o rechazan gastos no presupuestados, o que ya excedieron el monto presupuestado.

Disposición Vigésima Octava

La Institución cuenta con un comité de riesgos cuyo objetivo es supervisar la administración de riesgos a que se encuentra expuesta la misma, así como vigilar que la ejecución de las operaciones se ajuste a los límites, políticas y procedimientos para la administración de riesgos aprobados por el consejo. El Comité esta presidido por el Director General de la Institución.

La Institución cuenta con un manual de administración integral de riesgos que contiene los objetivos, políticas, procedimientos, límites de exposición al riesgo y metodología para identificar, medir y monitorear los riesgos de mercado, crédito, liquidez, operativo y legal.

Disposición Vigésima Novena

I. TERREMOTO

Cúmulo de Terremoto al 31 de Diciembre del 2008. – Valor Asegurable (MXP)

Zona Sísmica	Estado	VALOR ASEGURABLE			
		Contenidos	Edificios	Pérdidas Consec.	Total
A_	Aguascalientes	1,536,995,662	4,001,010,337	1,025,709,860	6,563,715,859
	Campeche	10,520,912	2,093,018,186	4,862,294	2,108,401,392
	Chihuahua	12,551,710,331	9,975,049,320	8,354,858,710	30,881,618,361
	Coahuila	28,849,298,020	9,985,544,937	12,904,871,025	51,739,713,982
	Durango	3,306,818,072	5,849,403,009	4,083,446,372	13,239,667,453
	Nuevo León	14,544,351,443	9,221,044,298	8,289,150,056	32,054,545,797
	Quintana Roo	330,309,473	3,064,723,690	85,161,462	3,480,194,625
	San Luis Potosí	7,158,430,277	6,620,580,918	2,197,414,181	15,976,425,376
	Tamaulipas	8,407,699,310	8,432,808,471	5,534,913,584	22,375,421,365
	Veracruz	142,497,453	51,663,908	1,198,648	195,360,009
	Yucatán	1,182,254,727	5,791,655,745	2,802,901,344	9,776,811,816
Zacatecas	20,072,409	2,604,522,911	40,109,236	2,664,704,556	
B_	Baja California Norte	236,431,445	1,075,249,466	133,474,543	1,445,155,454
	Baja California Sur	97,729,018	3,005,054,022	35,697,306	3,138,480,346
	Campeche	283,767,962	15,650,294	180,160,958	479,579,214
	Edo. de México	40,496,993,355	13,762,557,554	63,617,073,458	117,876,624,367
	Guanajuato	22,097,557,933	14,775,348,704	29,510,925,811	66,383,832,448
	Hidalgo	722,921,299	7,528,763,031	504,972,004	8,756,656,334
	Jalisco	12,742,371,902	13,877,079,140	14,832,406,734	41,451,857,776

	Michoacán	2,195,225,934	8,045,171,608	546,415,548	10,786,813,090
	Morelos	3,738,184,179	9,305,972,778	1,613,756,878	14,657,913,835
	Nayarit	125,721,923	3,772,284,075	102,377,618	4,000,383,616
	Puebla	6,338,688,020	13,671,353,350	6,300,951,595	26,310,992,965
	Querétaro	10,855,875,482	7,477,308,785	2,523,172,213	20,856,356,480
	Sinaloa	2,847,556,922	5,716,670,214	2,296,504,309	10,860,731,445
	Sonora	9,185,433,037	5,929,864,367	5,797,355,394	20,912,652,798
	Tabasco	1,686,012,175	3,304,939,157	184,547,890	5,175,499,222
	Tlaxcala	3,923,897,327	4,083,074,918	1,620,979,199	9,627,951,444
	Veracruz	6,076,858,821	7,473,942,352	2,067,206,631	15,618,007,804
B1	Edo. de México	11,606,623,007	17,861,102,646	14,137,231,674	43,604,957,327
C_	Baja California Norte	4,824,038,363	8,816,686,182	4,291,922,257	17,932,646,802
	Guerrero	138,108,543	21,340,558	63,647,184	223,096,285
	Jalisco		629,100,000		629,100,000
	Michoacán	295,904,284	1,429,987,258	14,477,787	1,740,369,329
	Oaxaca	83,684,917	17,126,943	3,051,741	103,863,601
	Veracruz	153,815,394	169,204,334	127,536,713	450,556,441
D_	Chiapas	425,359,288	4,598,895,344	202,069,835	5,226,324,467
	Colima	2,252,567,706	3,976,366,502	294,622,546	6,523,556,754
	Guerrero	1,525,690,354	535,893,654	901,403,062	2,962,987,070
	Jalisco	138,828,757	754,636,008	168,538,491	1,062,003,256
	Michoacán	17,347,065	169,218,969	1,347,824	187,913,858
	Oaxaca	49,958,983	6,957,221,939	33,790,078	7,040,971,000
E_	Distrito Federal	6,789,349,751	6,183,737,303	2,419,039,039	15,392,126,093
F_	Distrito Federal	10,758,255,497	21,214,276,089	23,464,771,438	55,437,303,024
G_	Distrito Federal	1,036,333,555	1,949,639,536	995,413,110	3,981,386,201
H1	Distrito Federal	3,667,399,895	1,689,641,879	5,995,407,724	11,352,449,498
H2	Distrito Federal	976,899,190	853,996,841	1,230,617,584	3,061,513,615
I_	Guerrero	420,399,358	3,358,008,983	202,088,532	3,980,496,873
J_	Guerrero	5,958,532	6,169,309	6,347,821	18,475,662
Grand Total		246,858,707,262	271,703,559,822	231,745,899,301	750,308,166,385

Cúmulo de Terremoto al 31 de Diciembre del 2008. – Ubicaciones

Zona Sísmica	Estado	UBICACIONES			
		Contenidos	Edificios	Pérdidas Consec.	Total
A_	Aguascalientes	63	47	32	142
	Campeche	47	52	12	111
	Chihuahua	361	193	127	681
	Coahuila	345	200	126	671
	Durango	91	77	68	236
	Nuevo León	663	346	298	1307
	Quintana Roo	168	147	175	490
	San Luis Potosí	211	131	63	405
	Tamaulipas	365	198	154	717
	Veracruz	11	8	2	21
	Yucatán	193	135	54	382
Zacatecas	24	28	11	63	
B_	Baja California Norte	90	65	57	212
	Baja California Sur	64	52	33	149
	Campeche	29	19	9	57
	Edo. de México	776	455	281	1512
	Guanajuato	300	169	119	588
	Hidalgo	93	61	49	203

	Jalisco	831	507	244	1582
	Michoacán	96	68	38	202
	Morelos	143	104	63	310
	Nayarit	83	74	15	172
	Puebla	619	330	142	1091
	Querétaro	417	204	112	733
	Sinaloa	238	168	90	496
	Sonora	220	148	80	448
	Tabasco	109	74	43	226
	Tlaxcala	53	44	15	112
	Veracruz	378	256	132	766
B1	Edo. de México	831	441	277	1549
C_	Baja California Norte	574	402	342	1318
	Guerrero	12	6	6	24
	Jalisco		3		3
	Michoacán	37	27	15	79
	Oaxaca	32	23	2	57
	Veracruz	22	16	3	41
D_	Chiapas	128	76	33	237
	Colima	54	49	13	116
	Guerrero	33	36	15	84
	Jalisco	92	58	41	191
	Michoacán	13	10	3	26
	Oaxaca	81	71	27	179
E_	Distrito Federal	789	460	273	1522
F_	Distrito Federal	805	502	230	1537
G_	Distrito Federal	296	179	97	572
H1	Distrito Federal	518	317	165	1000
H2	Distrito Federal	213	106	93	412
I_	Guerrero	105	87	40	232
J_	Guerrero	10	10	12	32
Grand Total		11726	7239	4331	23296

II. HURACÁN

Cúmulo de Huracán al 31 de Diciembre del 2008 – Valor Asegurable (MXP)

Zona Sísmica	Estado	VALOR ASEGURABLE			
		Contenidos	Edificios	Pérdidas Consec.	Total
A_	Baja California Norte	6,062,236,938	11,798,357,411	6,739,167,588	24,599,761,937
	Baja California Sur	585,041,727	2,913,008,749	546,731,857	4,044,782,333
	Campeche	593,251,006	2,088,434,856	485,633,752	3,167,319,614
	Chiapas	87,884,043	1,364,491,372	43,152,985	1,495,528,400
	Colima	2,911,279,748	4,011,130,990	738,062,043	7,660,472,781
	Guerrero	1,308,926,511	4,308,955,955	1,066,512,381	6,684,394,847
	Jalisco	30,574,522	387,037,007	72,405,612	490,017,141
	Michoacán	579,416		1,347,824	1,927,240
	Nayarit	623,976,036	3,563,046,634	702,343,095	4,889,365,765
	Oaxaca	215,000	2,191,426	60,000	2,466,426
	Quintana Roo	865,808,191	3,060,085,220	911,945,002	4,837,838,413

	Sinaloa	3,179,626,161	5,460,582,141	3,470,075,751	12,110,284,053
	Sonora	8,426,170,459	5,961,822,716	4,751,958,187	19,139,951,362
	Tabasco	2,300,078,240	3,597,919,664	1,614,822,282	7,512,820,186
	Tamaulipas	9,516,166,060	3,380,605,241	6,957,690,435	19,854,461,736
	Veracruz	3,764,335,536	6,013,381,324	2,653,425,592	12,431,142,452
	Yucatán	2,255,291,837	6,371,581,209	4,304,253,874	12,931,126,920
B_	Aguascalientes	2,490,838,537	3,988,390,750	3,227,734,635	9,706,963,922
	Chiapas	830,303,307	3,156,215,996	755,282,908	4,741,802,211
	Chihuahua	15,554,652,092	11,654,829,193	13,070,725,392	40,280,206,677
	Coahuila	28,795,016,759	12,412,817,956	14,018,598,271	55,226,432,986
	Distrito Federal	25,791,270,775	43,030,322,644	47,999,460,647	116,821,054,066
	Durango	4,331,140,727	6,222,694,945	5,313,073,380	15,866,909,052
	Edo. de México	52,528,166,312	37,347,093,006	87,565,849,559	177,441,108,877
	Guanajuato	24,602,736,428	15,616,451,760	31,777,336,150	71,996,524,338
	Guerrero	1,703,152,743	399,039,629	855,456,856	2,957,649,228
	Hidalgo	5,251,725,370	8,166,005,509	2,595,992,145	16,013,723,024
	Jalisco	12,235,052,941	15,335,777,337	18,276,616,923	45,847,447,201
	Michoacán	3,409,630,540	9,832,681,975	1,552,591,537	14,794,904,052
	Morelos	6,081,450,082	9,632,089,015	5,025,201,095	20,738,740,192
	Nuevo León	17,913,631,621	16,464,836,336	16,860,539,988	51,239,007,945
	Oaxaca	590,975,031	7,279,924,459	523,780,010	8,394,679,500
	Puebla	7,301,657,797	14,447,206,255	7,724,747,701	29,473,611,753
	Querétaro	13,706,843,372	11,142,114,508	4,524,936,842	29,373,894,722
	San Luis Potosí	6,069,844,573	6,511,253,668	3,428,794,062	16,009,892,303
	Sonora	680,730,303	350,428,692	1,979,735,121	3,010,894,116
	Tamaulipas	1,166,197,825	5,705,477,072	1,442,364,138	8,314,039,035
	Tlaxcala	4,357,602,005	4,294,850,766	1,898,090,006	10,550,542,777
	Veracruz	3,379,194,497	1,722,272,677	553,873,344	5,655,340,518
	Zacatecas	419,964,176	2,526,537,671	443,479,013	3,389,980,860
Grand Total		281,703,219,244	311,521,943,734	306,473,847,983	899,699,010,961

Cúmulo de Huracán al 31 de Diciembre del 2008 – Ubicaciones

Zona Sísmica	Estado	UBICACIONES			
		Contenidos	Edificios	Pérdidas Consec.	Total
A_	Baja California Norte	784	668	817	2269
	Baja California Sur	78	50	60	188
	Campeche	117	55	41	213
	Chiapas	5	13	3	21
	Colima	68	48	37	153
	Guerrero	188	140	95	423
	Jalisco	53	32	41	126
	Michoacán	3		3	6
	Nayarit	108	55	60	223
	Oaxaca	8	12	2	22
	Quintana Roo	327	199	207	733
	Sinaloa	244	122	129	495
	Sonora	213	138	90	441
	Tabasco	180	118	94	392
	Tamaulipas	353	227	283	863
	Veracruz	479	303	183	965
	Yucatán	908	516	243	1667

B_	Aguascalientes	123	113	78	314
	Chiapas	89	44	40	173
	Chihuahua	889	663	601	2153
	Coahuila	449	262	228	939
	Distrito Federal	4956	3786	1760	10502
	Durango	514	201	304	1019
	Edo. de México	2952	2405	1058	6415
	Guanajuato	568	342	328	1238
	Guerrero	19	26	18	63
	Hidalgo	140	228	89	457
	Jalisco	1045	683	402	2130
	Michoacán	214	177	67	458
	Morelos	470	450	113	1033
	Nuevo León	3335	2253	1024	6612
	Oaxaca	122	64	48	234
	Puebla	902	581	461	1944
	Querétaro	677	442	326	1445
	San Luis Potosí	239	141	105	485
	Sonora	45	33	46	124
	Tamaulipas	176	89	98	363
	Tlaxcala	48	34	53	135
	Veracruz	100	74	64	238
	Zacatecas	93	42	47	182
Grand Total		22281	15829	9746	47856

III. TERREMOTO Y HURACÁN

La asignación geográfica de los riesgos asegurados se realiza con base en el Código Postal del riesgo, el cual permite obtener la zona AMIS de Terremoto y de Huracán, mediante una tabla de relación que vincula el Código Postal con la zona AMIS de Terremoto y Huracán.

En principio, la cartera se compone de la siguiente manera:

- Riesgos Industriales
- Riesgos Comerciales
- Riesgos de tipo Casa Habitación ó Residencial

Teniendo mayor proporción o representatividad de la cartera, tanto en Terremoto como en Huracán, los riesgos industriales, seguidos por los Comerciales.

La mitigación del riesgo, correspondiente a Riesgos Naturales, que se tiene para el año de suscripción Julio/2008 – Junio/2009 mismo que se realiza mediante la contratación de un programa de Reaseguro específico para este tipo de riesgos, el cual fue oportuna y debidamente reportado a la autoridad en el Informe Periódico de Reaseguro Trimestral correspondiente al Tercer Trimestre del 2008.

**Otras Notas de Revelación
Zurich Compañía de Seguros
Disposición trigésima quinta**

No se publica